



cojestgrane.pl - pismo bezpłatne - nr 259 - rok wydania XXII

CO JEST GRANE[®]

ISSN 1233-0086

KONCENTRATOR KULTURY WRZESIEŃ 2015

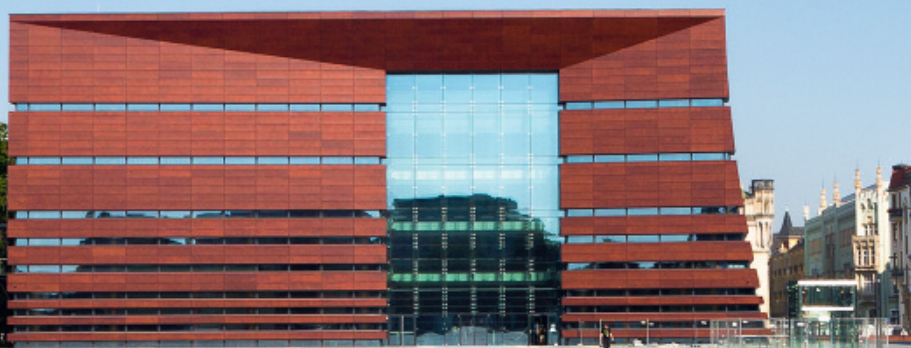

Narodowe Forum Muzyki we Wrocławiu

PRZESTRZEŃ
DLA
PIĘKNA





Narodowe Forum Muzyki

Przestrzeń dla piękna

W sezonie 2015/16:

50. Międzynarodowy Festiwal Wrocławia Cantans

Zubin Mehta

Israel Philharmonic
Orchestra

Christoph Eschenbach

Uri Caine

National Symphony
Orchestra Washington

Lang Lang

Wynton Marsalis & Jazz

at Lincoln Center Orchestra

Antonio Pappano

London Symphony Orchestra

Semyon Bychkov

Wiener Philharmoniker

Concha Buika

Dianne Reeves

Krzysztof Penderecki

Maria João Pires

Isabelle Faust

Aleksandra Kurzak

Chóry i zespoły NFM



Partnerzy strategiczni:



NFM – instytucja kultury miasta Wrocławia, współprowadzona przez:

Investor zastępczy:

ZAPRASZAMY NA INAUGURACJĘ SEZONU NFM 2015/16 2 PAŹDZIERNIKA 2015



godz. 19:00,
Narodowe Forum Muzyki,
Sala Główna

Benjamin Shwartz
Alice Sara Ott
Orkiestra Symfoniczna NFM

R. Strauss
Ucieszne figle Dyla Sowizdrzała
op. 28, TrV171

P. Czajkowski
I Koncert fortepianowy b-moll

W. Lutosławski
Koncert na orkiestrę

www.nfm.wroclaw.pl

 Narodowe Forum Muzyki

Generalny
wykonawca:



Projektant:



Projekt wnętrz:



Akustyka i rozwiązania
technologiczne:

ARUP



UNIA EUROPEJSKA
ROZWOJU REGIONALNEGO



Projekt współfinansowany przez Unię Europejską ze środków Europejskiego Funduszu Rozwoju Regionalnego w ramach Programu Operacyjnego Infrastruktura i Środowisko

TOWARZYSTWO im. FERENCA LISZTA

 50-028 Wrocław, pl. gen. T. Kościuszki 10
 tel. 600 39 36 34; www.liszt.art.pl

1170-1176 Wieczory lisztowskie
MAREK SZLEZER – fortepian
W programie utwory: F. Chopina, F. Liszta, J. Sarnieckiego.
 Słowo o muzyce – **Juliusz Adamowski.**
23 IX g. 17.00 – Głogów, Szkoła Muz. im. F. Liszta

24 IX g. 19.00 – Wrocław, Filharmonia

25 IX g. 12.30 – Wrocław, Klub Muzyki i Literatury
 (168 koncert dla młodzieży „Jak słuchać Muzyki?”)

25 IX g. 18.30 – Oborniki Śl., Salonik Czterech Muz

26 IX g. 18.00 – Brzeg, Zamek Piastów Śląskich

28 IX g. 12.30 – Trzebnica, Starostwo Powiatowe
 (169 koncert dla młodzieży „Jak słuchać Muzyki?”)

28 IX g. 18.00 – Trzebnica, Starostwo Powiatowe

MAREK SZLEZER (ur. 1981) jest jednym z najczęściej koncertujących polskich pianistów młodego pokolenia. Jego karierę zainicjowało zdobycie w wieku lat 12 Grand Prix na Międzynarodowym Konkursie Pianistycznym w Rzymie.

Kształcił się w École Normale de Musique w Paryżu, Akademii Muzycznej w Krakowie oraz Chapelle Musicale Reine Elisabeth w Belgii pod kierunkiem m.in. prof. Ewy Bukojemskiej, Abdela Rahmana, El Bacha, Dymitra Bashkirova oraz Marcelli Crudeli.

Jest laureatem wielu znaczących konkursów krajowych i międzynarodowych. Ceniony za interpretacje dzieł Fryderyka Chopina. Jego recital otwierał 56. Festiwal Chopinowski w Dusznikach Zdroju. Miał także zaszczyt wykonywać recital na oryginalnym fortepianie Chopina w muzeum Collegium Maius Uniwersytetu Jagiellońskiego w noc wejścia Polski do Unii Europejskiej 2004 r. Koncertował w wielu wysoko renomowanych salach koncertowych w Polsce i zagranicą (m. in. Carnegie Hall, Palais des Beaux-Arts, Wigmore Hall, St. Martin-in-the-Fields, Salle Cortot, i Seoul Arts Center). Nagrywał dla Radia i Telewizji wielu krajów europejskich. Jest aktywnie zaangażowany w promocję muzyki polskiej w kraju i zagranicą dokonując licznych odkryć i prawykonań utworów kompozytorów polskich XIX i XX wieku.

Wydał wiele płyt kompaktowych, m.in. dla firm DUX, EMI, Amadeus i Moderato Classics z muzyką solową i kameralną zbierając przychylnie recenzje w prestiżowych magazynach i czasopiśmie.

 Więcej informacji: www.marekszlezer.com

Koncerty są realizowane przy pomocy finansowej Województwa Dolnośląskiego, Powiatu Trzebnickiego, Gmin Brzeg, Oborniki Śląskie, Trzebnica i Wrocław oraz Związku Artystów Wykonawców STOART. Fundacji KGHM Polska Miedź, Przedsiębiorstwa Energetyki Cieplnej Spółka z o. o. w Brzegu i Przedsiębiorstwa Wodociągów i Kanalizacji w Brzegu Spółka z o. o.

**5 WRZEŚNIA 2015 – DZIEŃ OTWARTY
 W NARODOWYM FORUM MUZYKI**

Zapraszamy wszystkich do odwiedzenia Narodowego Forum Muzyki 5 września br. W każdej z czterech sal odbywać się będą koncerty zespołów Narodowego Forum Muzyki.

Koncerty w godzinach od 11:00-15:30 wstęp wolny!
Koncerty wieczorne wstęp jest płatny!

Bezpłatne miejscówki na godzinę od 11:00 do 15:30 dostępne będą bezpośrednio przed koncertami, przy wejściu do danej sali, pół godziny przed występem.

Miejscówki na widownię w Sali Głównej NFM dostępne będą na stoiskach w holu głównym na godzinę przed koncertami. Ilość miejscówek na każdy koncert jest równa liczbie miejsc siedzących na sali.

Przed Narodowym Forum Muzyki w godz. 10:00 do 20:00 zostanie zaprezentowana interaktywna instalacja WHITE_BOX ukazująca NFM jako przestrzeń otwartą dla muzyki.

Finałem projektu będzie multimedialny spektakl o godzinie 21:30 na placu Wolności – wystąpi artyści i Chór Chłopięcy NFM, a główna fasada budynku ożyje dzięki projekcji mappingu oraz muzyce Marcina Cichego. Wstęp wolny!

 Więcej informacji na stronie www.nfm.wroclaw.pl.

Wejście do NFM od pl. Wolności otwarte będzie od godziny 10:00.

Na wydarzenia w godz. od 11:00-15:30 wstęp wolny! Miejscówki dostępne będą bezpośrednio przed koncertami

KALENDARIUM WRZEŚNIA 2015
1 IX WTOREK
WYSTAWY >>>

BERNADETA NOWAK

 Malarstwo
 G 10:00 | Klub 4RBL

2 IX ŚRODA
SPOTKANIA >>>

MODLITWA O POKÓJ

 wieczorek poetycko-muzyczny
 G. 17:00 | Klub Muzyki i Literatury

3 IX CZWARTEK
KONCERTY >>>

**POMARAŃCZE
 I MANDARYNKI**

 czyli powtórka z Grechuty
 G. 19:00 | Restauracja MOTTO,
 Borówkowa 8, Jelenia Góra

SPEKTAKLE >>>

SHIRLEY VALENTINE

G. 19:00 | Teatr Arka

WYSTAWY >>>

IAIN PATTERSON Out West

G. 17:00 | Muzeum Architektury

OBIEKTY WYBORAŃNI

G. 18:00 | Galeria CK Agora

AGATA BOGACKA

 Obraz psuje się od głowy
 G. 18:30 | Galeria BWA, ul. Długa 1,
 Jelenia Góra

4 IX PIĄTEK
KONCERTY >>>

MAREK ANDRZEJEWSKI

G. 19:00 | U Pieśniarzy

**ASOCJACJA PIOSENKI
 SZCZEGÓLNEJ**

G. 20:00 | A'propos, Wałbrzych

SPEKTAKLE >>>

SHIRLEY VALENTINE

G. 19:00 | Teatr Arka

NASZA KLASA

G. 19:00 | Teatr Nasz, Michałowice

KONIEC ŚWIATA W BRESLAU

G. 19:15 | Teatr Współczesny

WYSTAWY >>>

**WYBORNY TRUP
 FOTOGRAFII POLSKIEJ
 / PUBLIKACJE**

 TIFF Festival / Polska NOW
 G. 21:00 | Galeria Awangarda BWA

SPOTKANIA >>>

PROF. JERZY BRALCZYK

 Spotkanie autorskie
 G. 17:00 | Klub 4RBL

5 IX SOBOTA
KONCERTY >>>

DZIEŃ OTWARTY W NARODOWYM FORUM MUZYKI

G. 11:00 - 21:30 | NFM, pl. Wolność

WRZESIEŃ 2015



Szanowni Państwo,
rozpoczynający się we wrześniu nowy sezon artystyczny 2015/2016 ma dla nas szczególne znaczenie. Obchodzić bowiem będziemy jubileusz 70-lecia powstania polskiej sceny operowej we Wrocławiu. 8 września 1945 r. w niemal całkowicie zniszczonym działaniami wojennymi mieście odbyła się premiera opery *Halka* Stanisława Moniuszki. Byliśmy jedną z pierwszych instytucji kultury na Dolnym Śląsku, która po zakończeniu wojny rozpoczęła działalność artystyczną.

Dla uczczenia tego wydarzenia dniami 11 września 2015 r. w Operze Wrocławskiej odbędzie się uroczysty koncert, w którym wezmą udział młodzi, utalentowani soliści naszego teatru, odnoszący już duże sukcesy na międzynarodowych scenach operowych. W programie znajdą się najpiękniejsze arie i duety operowe. Podczas tej uroczystości wręczone zostaną odznaczenia i nagrody najbardziej zasłużonym artystom i pracownikom Opery Wrocławskiej.

W tym samym dniu wieczorem zaprosimy widzów na spektakl *Halki S. Moniuszki*, aby uroczystą klamrą zamknąć okres 70-ciu lat, który dzieli nas od pierwszego przedstawienia na wrocławskiej scenie. W kolejnych dniach prezentować będziemy też inne polskie opery znajdujące się w naszym repertuarze: *Króla Rogera K. Szymanowskiego* (12 września), *Putapkę Z. Krauzego* wg dramatu T. Różewicza (13 września) oraz *Straszny dwór S. Moniuszki* (16 września). Pokażemy też znakomitą operę *Raj utracony K. Pendereckiego* (20 września).

We wrześniu zaprosimy również Państwa na inne popularne spektakle. Wystawimy *Czarodziejski flet i Wesele Figara W.A. Mozarta*, *Cyrylika sewilskiego G. Rossiniego*, *Nabucco G. Verdiego*, *Chopina G. Orefice*, *Borysa Godunowa M. Musorgskiego*, *Kawalera srebrnej róży R. Straussa* oraz *Rycerskość wieśniacza P. Mascagniego* i *Pajace R. Leoncavallo*. Młodą widzom pokażemy operę *Sid – wąż, który chciał śpiewać M. Foa*, a miłośników baletu zaprosimy na *Jezioro łabędzie P. Czajkowskiego*. Wznowimy też spektakl baletowy *Romeo i Julia S. Prokofiewa*, który swoją premierę na naszej scenie miał w roku 2010.

Goście zapraszamy Państwa na wszystkie spektakle i koncerty w trakcie całego jubileuszowego sezonu artystycznego Opery Wrocławskiej!

Ewa Michnik
Direktor Naczelny i Artystyczny Opery Wrocławskiej

11 IX Pt	19 ⁰⁰ 180 min.	Halka Stanisław Moniuszko INAUGURACJA JUBILEUSZU 70-LECIA POLSKIEJ SCENY OPEROWEJ WE WROCŁAWIU
12 IX So	19 ⁰⁰ 180 min.	Król Roger Karol Szymanowski 70-LECIE POLSKIEJ SCENY OPEROWEJ WE WROCŁAWIU
13 IX Nd	17 ⁰⁰ 180 min.	Putapka Zygmunt Krauze 70-LECIE POLSKIEJ SCENY OPEROWEJ WE WROCŁAWIU
16 IX Śr	19 ⁰⁰ 180 min.	Straszny dwór Stanisław Moniuszko 70-LECIE POLSKIEJ SCENY OPEROWEJ WE WROCŁAWIU
17 IX Cz	19 ⁰⁰ 180 min.	Borys Godunow Modest Musorgski
18 IX Pt	19 ⁰⁰ 140 min.	Chopin Giacomo Orefice
19 IX So	19 ⁰⁰ 210 min.	Kawaler srebrnej róży Richard Strauss
20 IX Nd	17 ⁰⁰ 150 min.	Raj utracony Krzysztof Penderecki
22 IX Wt	11 ⁰⁰ 180 min.	Cyrylik sewilski Gioachino Rossini
23 IX Śr	19 ⁰⁰ 130 min.	Romeo i Julia Sergiusz Prokofiew WZNOWIENIE SPEKTAKL BALETOWY – MUZYKA Z CD
24 IX Cz	19 ⁰⁰ 180 min.	Rycerskość wieśniacza Pietro Mascagni Pajace Ruggero Leoncavallo
25 IX Pt	19 ⁰⁰ 180 min.	Nabucco Giuseppe Verdi
26 IX So	19 ⁰⁰ 180 min.	Czarodziejski flet Wolfgang Amadeus Mozart
27 IX Nd	17 ⁰⁰ 150 min.	Jezioro łabędzie Piotr Czajkowski SPEKTAKL BALETOWY – MUZYKA Z CD
29 IX Wt	19 ⁰⁰ 50 min.	Sid – wąż, który chciał śpiewać Malcolm Fox TAJEMNICZE KRÓLESTWO – OPERA DLA DZIECI
30 IX Śr	19 ⁰⁰ 180 min.	Wesele Figara Wolfgang Amadeus Mozart

Biletę: tel. 71 370 88 80, 71 370 88 18 | ul. Świdnicka 35 | www.opera.wroclaw.pl | promocja@opera.wroclaw.pl



fot. M. Grotowski

D. Rota, D. Dutkowska, Bogusław Szynalski, Ewa Czerniak

STRASZNY DWÓR STANISŁAW MONIUSZKO

Pracę nad Straszny dworem, do którego libretto opracował zdolny literat, a zarazem aktor i reżyser, Jan Chęciński, rozpoczął Moniuszko w 1861r. Później porzucił ją, aby pod koniec Powstania Styczniowego znow z całą energią do niej powrócić. Uważał widać, że po tragicznych przejściach narodu nie pora na dramaty na scenie, lecz potrzeba raczej czegoś „dla porzepienia serc”.

Od strony muzycznej jest Straszny dwór z pewnością najdoskonalszym spośród operowych dzieł Moniuszki, a tym samym wysuwa się na czoło całej polskiej twórczości operowej XIX w.

16 września, godz. 19:00 | Opera Wrocławska, ul. Świdnicka 35

ERRANTIA MUSICA

13. EDYCJA FESTIWALU MUZYKI ORGANOWEJ
Artyści z Polski i zza granicy, koncertujący na całym świecie, wystąpią we wrześniu podczas 13. Festiwalu Muzyki Organowej i Kameralnej w Polkowicach.

Stałym punktem programu festiwalowego są koncerty organowe, dzięki którym swój blask ukazują piękne organy kościoła pw. św. Michała Archanioła. Ponadto w festiwal wpisują się również występy doskonałych instrumentalistów, prezentujących różnorodny repertuar. W tym roku usłyszymy trzy duety, w których dominującą rolę odgrywa fortepian. Nie zabraknie również jazzowych brzmień.

Festiwal rozpocznie koncert młodego organisty z Gdańska, laureata wielu nagród – Macieja Zakrzewskiego. W ciągu dwóch kolejnych dni muzykę organową zaprezentują: Wiktor Brzuchacz – organista, kompozytor i improwizator oraz Henryk Jan Botor – autor kompozycji symfonicznych i kameralnych, m.in. utworu Tu es Petrus, dedykowanego Papieżowi Benedyktowi XVI.

Niezwykłe duety muzyczne stworzą: Krzysztof Napiórkowski i Marek Napiórkowski – twórcy projektu Nap&Nap, w którym prezentują własne, wirtuozowskie aranżacje na fortepian i gitarę, ceniony na całym świecie, mieszkający w Wiedniu, wybitny pianista – Michał Biały z hiszpańskim wirtuozem skrzypiec – Josepem Colomé Lozano, a także mistrz polskiej muzyki jazzowej – Włodzimirz Nahorny, występujący z uzdolnionym młodym skrzypkiem – Tomaszem Muchą.

11, 12, 13 września, godz. 19:00 i 20:00 | Kościół pw. św. Michała Archanioła, pl. Kościelny 2 w Polkowicach. Bilet 1 zł

ROYAL RUSSIAN BALLET JEZIORO ŁABĘDZIE

Największy fenomen sztuki baletowej, który już od ponad stu lat niezmiennie zachwyca publiczność całego świata.

Ponadczasowa historia miłośna o księżniczce zaklętej w łabędzia, opowiada o prawdach uniwersalnych: o ludzkich namiętnościach, o walce dobra ze złem, o zdradzie, bólu ale przede wszystkim o potędze miłości. Bajkowa opowieść połączona z genialną muzyką jednego z najwybitniejszych kompozytorów – Piotra Czajkowskiego, wprowadzą widzów w piękny, magiczny świat baletu klasycznego. Zachwycające kostiumy, piękna scenografia, a przede wszystkim młodzieńcza pasja i perfekcja w wykonaniu sprawiają, że grono wielbicieli Royal Russian Ballet stale rośnie. Zespół złożony z młodych artystów kontynuujących tradycje słynnej rosyjskiej szkoły baletowej oczarował już publiczność wielu krajów Europy, Azji, Ameryki Północnej i Południowej.

23 listopada, godz. 17:00 i 20:00 | TM Capitol, ul. Piłsudskiego 67.

Bilety: 140/120/85 zł – salony EMPIK; biletin.pl, ebilet.pl, eventim.pl



GLOGOFF STREETZ JAM

V Festiwal Muzyki Ulicznej: Oxon, Tubas Składowski, Eskabej, Tomek Nowak Quartet, OSTR G. 18:00 | MCK Mayday, ul. Perseusza 11, Głogów

RED LIPS

G. 21:00 | Stara Kopalnia, Wałbrzych

SPLEKTAKLE >>>

WIECZÓR KABARETOWY

G. 19:00 | Teatr Nasz, Michałowice

CAR SAMOZWANIEC

G.19:00 | Teatr Modrzejewskiej, Legnica

BALLADYNA

G.19:00 | Teatr Dramatyczny, Wałbrzych

KONIEC ŚWIATA W BRESLAU

G. 19:15 | Teatr Współczesny

BOEING BOEING

G. 20:00 | Wrocławski Teatr Komedii

CZTERY ŻYWIOLY

G. 21:30 | Fontanna na Pergoli

WYSTAWY >>>

KRYZYS

JEST TYLKO PO CZĄTKIEM

TIFF Festiwal / Polska NOW G. 17:00 | Galeria Szklą i Ceramiką BWA

AGATA DOBIERSKA

MNIEJSZE CAŁOŚCI Bioformy | fotografia | video G. 20:15 | Galeria Entropia

SPOTKANIA >>>

MOOD4FOOD

Festiwal Food Tracków G. 12:00 - 20:00 | Plac pod Iglicą

DOLNOŚLĄSKA

GIEŁDA FONOGRAFICZNA G. 13:00 - 15:00 | Firlej

W TONACJI SZUKI

warszta artystyczne G. 17:00 | W tonacji serca, ul. Ptasia 32

GRZYBY

Slow Food na talerzu: G. 18:00 | CRZ Krzywy Komin

WYCIECZKI >>>

WYCIECZKA PIESZA

Osobowice – Widawa – Iotniko w Szymanowie G. 9:30 | Pętla Tramw. Osobowice

WYCIECZKA PIESZA

Gniechowice – Krobielowice – Gniechowice G. 9:40 | Kasy Dw. Aut. ul. Joannitów

6 IX NIEDZIELA

KONCERTY >>>

WRATISLAVIA CANTANS

1966–2015: UWERTURA G. 19:00 | NFM Sala Główna

BAJM

G. 21:00 | Stara Kopalnia, Wałbrzych

SPLEKTAKLE >>>

BALLADYNA

G.18:00 | Teatr Dramatyczny, Wałbrzych

KONIEC ŚWIATA W BRESLAU

G. 18:15 | Teatr Współczesny

SHIRLEY VALENTINE

G. 19:00 | Teatr Arka

SANATORIUM

Polski Teatr Tańca G. 19:00 | MOK, Głogów

CAR SAMOZWANIEC

G.19:00 | Teatr Modrzejewskiej, Legnica

PIĘKNA I BESTIA

G. 21:30 | Fontanna na Pergoli

ROYAL RUSSIAN BALLET

Jezioro Łabędzie



23 listopada 2015

godz. 17:00 i 20:00

Teatr Muzyczny CAPITOL

ul. Piłsudskiego 67

BILETY: 140zł, 120zł, 85zł

dostępne w salonach EMPiK oraz na
www.biletin.pl www.ebilet.pl www.eventim.pl

Organizator: Agencja Artystyczna PRO MUSICA
tel. 71 337 32 08

HANNA BANASZAK – RECITAL



Koncert wyjątkowej artystki – nie tylko utalentowanej wokalistki, ale również poetki, fotografki, producentki.

Często podkreśla, że w pracy interesuje ją różnorodność i wiarygodność każdej kolejnej

odsony. To artystka utytułowana i wielokrotnie nagradzana. W 2013 r. otrzymała prestiżową nagrodę Polskiego Radia – Honorowy Złoty Mikrofon.

27 września, godz. 18:00 | CK Agora, ul. Serbska 6a.
Bilety: 40 zł – psp/60 zł – wdK

KATARZYNA GRONIEC

ZOO Z PIOSENKAMI AGNIESZKI OSIECKIEJ

Wokalistka, znana z musicalu Metro i bogatej kariery solowej, laureatka wielu prestiżowych nagród, zaprezentuje wyjątkowe piosenki Agnieszki Osieckiej w nowych, świeżych aranżacjach. Będą to m.in. Wielka woda, Kokaina, Zoo, Piosenka o życiu ptasim, Dziuska, Ja nie chcę spać, Rodzi się ptak.

26 września, godz. 18:00 | Teatr im. Heleny Modrzejewskiej w Legnicy, Scena Gadzickiego. Bilet 55 zł

WRZEŚNIOWE KONCERTY W FIRLEJU

Jako pierwsi w nowym sezonie artystycznym zaprezentują się młodzi wykonawcy czerpiący garściami z bluesa, jazzu i ciężkich brzmień.

Już 10 września zagrają młodzi polscy songwritery: **Lord & The Liar** oraz multiinstrumentalistka **Maja Koman**. 25 września wystąpi kwartet **Juggernaut** grający ciężkie brzmienia w klimacie filmowych thrillerów. Towarzyszyć mu będzie berliński **Suns of Thyme**, nawiązujący brzmieniem do nostalgicznego, psychodelicznego rocka oraz duet **Odd Couple** poruszający się w estetyce garageowego rocka ze sporą domieszką bluesa.

10 & 25 września | Klub Firlej, ul. Grabiszynska 56, Wrocław

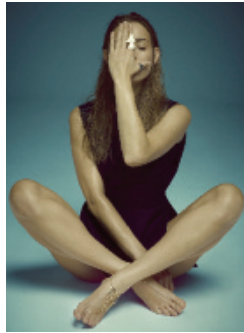

KARI

Polska artystka, producentka i singersongwritka uznana przez dziennikarzy za objawienie i nadzieję polskiej sceny alternatywnej.

Jej nowa płyta **Wounds And Bruises** pokazuje wyraźne zmiany w stylistyce, to album surowych i jaskrawych kontrastów: pomiędzy energetycznym rytmem, a subtelną melodią, sferą ducha a rzeczywistością, między potęgą a kruchością, odwagą a spokojem. Charyzmatyczny wokal Kari miesza się z szeroką gamą dźwięków, od tribalowych beatów, po elektro i brzmienia lat 80. Po ostatnim koncercie w Sali Gotyckiej i bardzo ciepłym przyjęciu Kari postanowiła szybko do Wrocławia powrócić. Specjalnie dla wrocławskiej publiczności Kari zaprezentuje część materiału z nadchodzącej płyty. Nie zabraknie również utworów z dwóch poprzednich wydawnictw artystki.

9 września, godz. 20:00 | Stary Klasztor, ul. Purkyniego 1. Bilety: 35/30 zł

SPOTKANIA » » »

MOOD4FOOD
Festival Food Tracków
G. 12:00 - 20:00 | Plac pod Iglicą

METODY PRACY W TEATRZE TAŃCA
G. 16:30-18:00 | MOK, Głogów

WYCIECZKI » » »

WYCIECZKA PIESZA
Szklarska Poręba Górna – Michałowice – Jagniątków – Sobieszów
G. 6:15 | Kasy Dw. Gł. PKP

SPACER PO WROCŁAWIU
G. 10:00 | pomnik hr. A. Fredry

DLA DZIECI » » »

CZYTANKI I WARSZTATY
G. 11:00 | cafe Cocofli

WŁADCA SKARPETEK
G. 12:30 | TliA w Wałbrzychu

7 IX PONIEDZIAŁEK

KONCERTY » » »

MAHLER – IX SYMFONIA
50. MF Wratislavia Cantans
G. 19:00 | NFM Sala Główna

SPOTKANIA » » »

SALSA KUBAŃSKA
kurs dla początkujących
G. 20:45 | 11 Dom, ul. Wierzbowa 15

8 IX WTOREK

KONCERTY » » »

HÄNDEL – ALEXANDER'S FEAST
50. MF Wratislavia Cantans
G. 19:00 | Kościół pw. św. Marii Magdaleny

SPOTKANIA » » »

PRZEMYSŁAW ŻUCHOWSKI
spotkanie autorskie
G. 17:00 | Szlak Sztuki, ul. Bankowa 27, Jelenia Góra

TAŃCE CHORWACKIE
G. 19:00 | Klub pod Kolumnami

WYSTAWY » » »

MANFRED DÖRNER
Malarstwo
G. 12:00 | mia ART Gallery, ul. św. Mikołaja 61-62

SPEKTAKLE » » »

CAR SAMOZWANIEC
G. 11:00 | Teatr Modrzejewskiej, Legnica

NIE TRZEBA
G. 19:00 | Teatr Współczesny

9 IX ŚRODA

KONCERTY » » »

MELANCONIA
50. MF Wratislavia Cantans
G. 19:00 | Oratorium Marianum

ROSYJSKA PIEŚŃ CHÓRALNA XVI–XX WIEKU
50. MF Wratislavia Cantans
G. 19:00 | Katedra pw. św. Stanisława i św. Wacława, pl. Jana Pawła II 1, Świdnica

HÄNDEL – ALEXANDER'S FEAST
50. MF Wratislavia Cantans
G. 19:00 | Kościół pw. św. Andrzeja Apostoła, ul. Kolejowa 2, Środa Śląska

KARI
G. 20:00 | Stary Klasztor

24 MIĘDZYNARODOWY FESTIWAL DRUM FEST

PAŹDZIERNIK - LISTOPAD 2015



**JORDAN
RUCESS**
2-3.10.2015



DRUM SPIRIT
3-4.10.2015



**CALIFORNIA
GUITAR TRIO**
8-9.10.2015



THUNDER DUO
9.10.2015



**PIOTR
PNIAK**
10.10.2015



STICK MEN
10-11.10.2015



**TOBIAS RALPH & JULIE
RALPH & SLICK**
10-11.10.2015



**JOHN
TEMPESTA**
11.10.2015

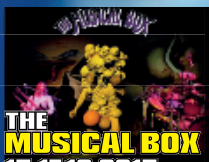

**THE
MUSICAL BOX**
15-17.10.2015



FOLIBA
17.10.2015



**RICK
LATHAM TRIO**
16-17.10.2015



**BENNY
GREB**
18.10.2015



**GRZEGORZ
KAPOLKA TRIO**
18.10.2015



**ANDERS
ASTRAND**
22.10.2015



**KATARZYNA
MYCKA**



**FREDERIC
MACAREZ**
23-24.10.2015



**PIUS
CHEUNG**



**TERRY
BOZZIO**
24-25.10.2015



**TEAMWORK
PERCUSSION**
24-25.10.2015



**TONY
MACALPINE BAND**
25-26.10.2015



**STEVE
SMITH**
26.10.2015



**DEAN
BROWN GROUP**
26-28.10.2015



**STEVE
GADD BAND**
15.11.2015

Bilety dostępne na:

TICKETPRO
www.ticketpro.pl

Więcej informacji:
www.drumfest.pl

DOFINANSOWANIE:



MEDIA:



PARTNERZY:



ATIS SHARING

Kulminacja pracy i otwarte spotkanie, podsumowujące pracę uczestników ATIS NICHE prowadzone przez PRACOWNIĘ || ROSA w ramach przedsięwzięcia „Wysłuchanie w PULS”. Pokazane zostaną prezentacje: kompozycja Od GWIAZD do CISZY; etudy i miniatury dramatyczne, wypracowane podczas ATIS NICHE.

30 września, godz. 16:00 | Brzezinka, leśna baza Instytutu Grotowskiego. Wstęp wolny! Zapisy od 1 września, tel. 71 34 45 320. Przejazd autokarem w obie strony

TEATR ARKA

Wrocławski Teatr Arka to niewielki, klimatyczny teatr w sercu Wrocławia, w którym można zobaczyć profesjonalnych aktorów pełnosprawnych i profesjonalnych aktorów niepełnosprawnych. Teatr funkcjonuje od 1992 roku i przez wiele lat wielokrotnie występował i zdobywał nagrody na międzynarodowych festiwalach w całej Europie. We wrześniu aktorzy ponownie zaprezentują się międzynarodowej widowni. Teatr został bowiem zaproszony na Festiwal Magdalena w Montpellier we Francji, gdzie wystąpią ze spektaklem Statak szaleńców.

Jeszcze w tym roku na deskach Teatru Arka będzie można zobaczyć m.in. Moralność Pani Dulskiej, Statak Szaleńców, czy Przygody małego M.. We wrześniu rozpoczynają się także przygotowania do Kamieni na szaniec, których premiera planowana jest na styczeń.

Teatr Arka, ul. Mennicza 3 we Wrocławiu

CAR SAMOZWANIEC

Spektakl według zapomnianego dramatu z 1908 roku o niezwykłym, choć niezbyt dobrze znanym epizodzie naszych dziejów, kiedy to w 1605 roku pomogliśmy zdobyć tron carski Dymitrowi Samozwańcowi I. Polacy na Kremlu jako zdobywcy i tryumfatorzy, dworskie intrzygi i zderzenie skrajnie odmiennych światów, polsko-rosyjskie zbliżenia i antagonizmy – to wszystko w oryginalnej opowieści, która łączy w sobie napięcie politycznego thrillera i dotkliwą aktualność.

5, 6, 18, 19, 20 września, godz. 19:00; 8, 9, 10 września, godz. 11:00 | Teatr im. Heleny Modrzejewskiej w Legnicy, Scena na Nowym Świecie. Bilety: 29/18 zł

BALLADYNA KWIATY CIEBIE NIE OBRONIA

wg Juliusza Słowackiego, reżyseria: Wojciech Faruga



Współczesna gra z klasycznym dramatem Słowackiego i wizerunkiem tytułowej bohaterki. Historia dziewczyny, która pewnego dnia, za sprawą

odwiedziny „wielkiego pana” ze słubnym pierścieniem, opuszcza zamieszkiwany z matką i siostrą dom nad brzegiem jeziora i wyrusza w inny świat. Ślub – rytuał przejścia, który przyniesie ma nowy porządek, wyzwala demony przeszłości, pochowane na dnie Gopla. 5 września godz. 19:00; 6 września, godz. 18:00 | Duża Scena, Teatr Dramatyczny, im. J. Szaniawskiego w Wałbrzychu

PORTRETY WIŚNIOWEGO SADU



Spektakl na podstawie dramatu Antoniego Czechowa, w reżyserii Grzegorza Brała, to opowieść o końcu pewnego świata. Jego rozpad oznacza utratę bezpieczeństwa, nie tylko w sensie materialnym, ale i duchowym, a wybudzeni z apatii bohaterowie nie potrafią pogodzić się z nieuniknionym. Tytułowy roztrwoniony Wiśniowy sad, symbol unicestwionych wartości,

poetycko mitologizuje się w pamięci. We wspomnieniach dawny świat przestacza się w nieosiągalną doskonałość. Reżyser snuje historię bohaterów za pomocą gestów, ruchu, tańca, na pierwszym planie pozostaje jednak zawsze muzyka. Kreuje relacje, definiuje zdarzenia i bohaterów, tworząc w połączeniu z liryczną Osipą Mandelsztamą i Anną Achmatowej wyszukane poematy muzyczne.

9, 10, 11 września, godz. 20:00 | Teatr Pieśń Kozła, ul. Purkyniego 1, Wrocław. Bilety: 20/40 zł

SPEKTAKLE » » »

CAR SAMOZWANIEC

G. 11:00 | Teatr Modrzejewskiej, Legnica

NIE TRZEBA

G. 19:00 | Teatr Współczesny

PORTRETY WIŚNIOWEGO SADU

G. 20:00 | Teatr Pieśń Kozła

PAVEL HLAVATÝ

Obrazy Snów i Rzeczywistości
G. 18:00 | CK Zamek, pl. Świętojański

10 IX CZWARTEK

KONCERTY » » »

MĄDROŚĆ, MIŁOŚĆ I TRANSCENDENCJA

50. MF Wratislavia Cantans
G. 19:00 | NFM Sala Główna

ADAM NOWAK I AKUSTYK AMIGOS

G. 19:00 | Centr. Sztuki, Stanisławów 100

POMARAŃCZE I MANDARYNKI

czyli powtórka z Grechuty
G. 19:00 | Restauracja MOTTO, Borówkowska 8, Jelenia Góra

LORD & THE LIAR MAJA KOMAN

G. 20:00 | Firlej

CZTERY ŻYWIÓŁY

50. MF Wratislavia Cantans
G. 20:00 | Kościół Matki Bożej Różanckowej, pl. Franciszkański 1, Kłodzko

THE BEST OF JOE COCKER
AND MORE Iwona Kmieciak & Seba Kuchczyński
G. 20:00 | A'propos, Wałbrzych

ROSYJSKA PIEŚŃ CHÓRALNA XVI-XX WIEKU

50. MF Wratislavia Cantans
G. 21:30 | Kolegiata Świętego Krzyszta i św. Bartłomieja, pl. Kościelny 1

SPEKTAKLE » » »

CAR SAMOZWANIEC

G. 11:00 | Teatr Modrzejewskiej, Legnica

PSYCHOTERAPIA CZYLI SEX W ŻYCIU CZŁOWIEKA

G. 18:00 | Wrocławski Teatr Komedii

NIE TRZEBA

G. 19:00 | Teatr Współczesny

SHIRLEY VALENTINE

G. 19:00 | Teatr Arka

PORTRETY WIŚNIOWEGO SADU

G. 20:00 | Teatr Pieśń Kozła

WYSTAWY » » »

BEATA SIELICKA-KOWALSKA

W przestrzeni serca
G. 19:00 | Dom Aukcyjny Art-A
Galeria YPSOS, pl. św. Macieja 2

11 IX PIĄTEK

KONCERTY » » »

MUSICA REDIVIVA

50. MF Wratislavia Cantans
G. 17:00 | Ratusz Sala Wielka, Rynek 1

CZTERY ŻYWIÓŁY

50. MF Wratislavia Cantans
G. 18:00 | Zamek Piastów Śląskich, pl. Zamkowy 1, Brzeg

URODZENIE SZALEŃCY

50. MF Wratislavia Cantans
G. 19:00 | NFM Sala Czerwona

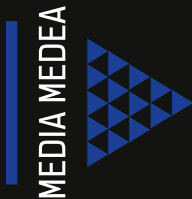

www.teatrpolski.wroc.pl

CZEKAM
NA
SKRZYDLATE
SMOKI

EURYPIDES

MI

TO

OBIECAŁ

Marzena Sadocha
MEDIA MEDEA
reż. Marcin Liber
prapremiera – 3 października 2015, Scena na Świebodzkim

Informacje o repertuarze i rezerwacja telefoniczna biletów:
dział marketingu, 71 316 07 75, -77, -78
Sprzedaż biletów online: www.bilety.teatrpolski.wroclaw.pl



DUET ANTYMATERIA ŁAWECZKA

TEATR IMPROWIZACJI
Spektakle improwizowane nie mają scenariusza, ani wcześniej przygotowanych ram. Powstają tu i teraz, na oczach widzów



i w oparciu o ich sugestie. Projekt Antymateria to duet profesjonalnych improwizatorów, którzy umiejętności zdobywali jako członkowie najstarszych i najbardziej doświadczonych grup w kraju.

W spektaklu Ławeczka tytułowa ławka stanowi miejsce chwilowych, przypadkowych spotkań ludzi. Każda z osób niesie ze sobą bagaż swoich historii. Jednak ile o drugiej osobie jest w stanie powiedzieć pięć minut rozmowy? Aktorzy przedstawiają historie dwojki ludzi, których losy przypadkowo sprowadziły ich na tę samą ławeczkę. Wystąpią Dobrosława Bela i Paweł Kukla.

14 września, godz. 19:00 | Klubokawiarnia Mleczarnia, ul. Włodkowska 5, Wrocław

DREAM BAR POKAZ WORK IN PROGRESS

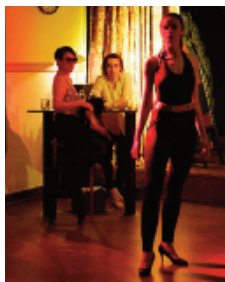

W spektaklu pojawiają się kobiety, mężczyźni... i ich sny, tajemnice, marzenia o bliskości, miłości, karierze, lęki, tęsknoty, męskie bójki, nocny show pięknych dziewcząt... Spotkania na jawie i we śnie... Kto jest martwy, a kto żywy? Co komu się śni, a co się dzieje na-

prawdę? Co zdarzyło się wcześniej, a co później? Co jest przeszłością, co teraźniejszością, a co przyszłością? Bohaterowie spektaklu uchylają widzowi drzwi do swojego świata, pozwalając spędzić trochę czasu w ich zaskakującej i nieprzewidywalnej rzeczywistości.

Reżyseria: Katarzyna Śnieżka Sobiszewska
12 września, godz. 19:00 | Klub Pod Kolumnami, pl. św. Macieja 21. Bilet 5 zł

OTWARTA SCENA

W STARYM KLASZTORZE!

19 września w Sali Gotyckiej odbędzie się pierwszy koncert w ramach Otwartej Sceny w Starym Klasztorze. Zespoły, które zakwalifikują się do udziału w Otwartej Scenie będą miały szansę na otwierające koncerty przed gwiazdami występującymi tutaj w sezonie muzycznym 2015/2016.

Styl muzyczny nie ma znaczenia, zgłaszać mogą się zarówno zespoły, jak i soliści. Prezentację swojej twórczości można wysłać na adres: paula.alive12@gmail.com

Wśród publiczności losowane będą bilety na jesienne koncerty wROCKfest i City Sounds i inne niespodzianki.
19 września, godz. 19:00 | Sala Gotycka w Starym Klasztorze, ul. Purkyniego 1. Wstęp wolny!

SYLWIA DRZYCIMSKA PRZED PREMIERĄ



Studentka filologii rosyjskiej i gospodarki przestrzennej na Uniwersytecie Gdańskim.

Od dziecka marzyła jednak o życiu pełnym teatru i muzyki, śpiewała w chórze kościel-

nym, szkolnym, miejskim, uczyła się gry na gitarze w szkole muzycznej, grała w grupach teatralnych i tańczyła, gdzie się dało. Od 2012 r. jest aktorką gdyńskiej grupy Scena 138. W lutym tego roku rozpoczęła swą przygodę z Teatrem Muzycznym w Toruniu, była uczestniczką Akademii Piosenki Aktorskiej a miesiąc później weszła do obsady musicalu Panna Tutli Putli.

Gospodarzem comiesięcznych spotkań cyklu Przed premierą, jednocześnie zapraszającym i prezentującym najzdolniejszych polskich wykonawców młodego pokolenia, sprawdzających się w repertuarze piosenki artystycznej i aktorskiej, jest wybitny znawca tego gatunku Bogusław Sobczuk.

Artystce akompaniować będzie Igor Nowicki.

23 września, godz. 19:00 | Impart – Klub Autograf, ul. Mazowiecka 17. Wstęp wolny!

MACIEJ ZAKRZEWSKI

Festiwal Errantia Musica
G. 19:00 | Kościół pw. św. Michała Archaniola, pl. Kościelny 2, Polkowice

ROSYJSKA PIEŚŃ CHÓRALNA XVI–XX WIEKU

50. MF Wratislavia Cantans
G. 19:30 | Kościół pw. św. Piotra i Pawła, ul. Kłasztorna 3, Krotoszyn

MATEUSZ KOWALCZYK

G. 20:00 | U Pieśniarzy

TANGO – NIXEL

G. 20:00 | A'propos, Wałbrzych

NAP & NAP

Festiwal Errantia Musica
G. 20:00 | Kościół pw. św. Michała Archaniola, pl. Kościelny 2, Polkowice

KABARETON

II Festiwal Marii Czubaszek
G. 20:00 | Teatr Zdrojowy, ul. Parkowa 2, Polanica-Zdrój

NON UDITE LO PARLARE?

GŁOS SKRZYPIEC

W EPOCE BAROKU
50. MF Wratislavia Cantans
G. 21:30 | NFM Sala Kameralna

SPEKTAKLE >>>

REWOLUCJA BALONOWA

Fundacja Ma
G. 18:00 | MOK, Głogów

PRZYSZEDŁA MĘŻCZYŃNA DO KOBIETY

G.18:00|Teatr Dramatyczny, Wałbrzych

HALKA

G. 19:00 | Opera Wrocławska

NIE TRZEBA

G. 19:00 | Teatr Współczesny

SHIRLEY VALENTINE

G. 19:00 | Teatr Arka

TAK LUBIĘ WĄS ROZŚMIESZĄC

G. 19:00 | Teatr Nasz, Michałowice

PORTRETY WIŚNIOWEGO SADU

G. 20:00 | Teatr Pieśń Kozła

12 IX SOBOTA

KONCERTY >>>

CZTERY ŻYWIOLY

50. MF Wratislavia Cantans
G. 17:00 | NFM Sala Czerwona

SKRIABIN – PROMETEUZ STRAWIŃSKI – ŚWIĘTO WIOSNY

50. MF Wratislavia Cantans
G. 19:00 | NFM Sala Główna

ROSYJSKA PIEŚŃ CHÓRALNA XVI–XX WIEKU

50. MF Wratislavia Cantans
G. 19:00 | Kościół pw. Wniebowzięcia NMP i św. Mikołaja, ul. Kościelna 3, Bolesławiec

URODZENI SZALEŃCY

50. MF Wratislavia Cantans
G. 19:00 | KOK, ul. 56 Pułku Piechoty Wilk. 18, Krotoszyn

WIKTOR BRZUCHACZ

Festiwal Errantia Musica
G. 19:00 | Kościół pw. św. Michała Archaniola, pl. Kościelny 2, Polkowice

KONCERT GALOWY

II Festiwal Marii Czubaszek
G. 19:00 | Teatr Zdrojowy, ul. Parkowa 2, Polanica-Zdrój

MOZART – MSZA C-MOLL

50. MF Wratislavia Cantans
G. 20:00 | Kościół pw. Wniebowzięcia NMP, pl. Wyszyńskiego 1, Bielawa

LECH TALAR

G. 20:00 | U Pieśniarzy



PATRONAT HONOROWY MARSZAŁKA
WOJEWÓDZTWA DOLNOŚLĄSKIEGO



60 LAT

WROCŁAWSKI TEATR PANTOMIMY
M. HENRYKA TOMASZEWSKIEGO

BĄDŹ ADEPTEM W PANTOMIMIE

ZAPRASZAMY MŁODZIEŻ LICEALNĄ
I STUDENTÓW DO PRACY NAD
PRZEDSTAWIENIEM TEATRALNYM

A K C J A
EDUKACJA

ZAPISY

71/337 21 03

WIĘCEJ INFORMACJI NA WWW.PANTOMIMA.WROC.PL

Projekt dofinansowany ze środków:

Ministerstwo
Kultury
i Dziedzictwa
Narodowego



Partnerzy:



kino | nowe horyzonty

TIFF FESTIVAL 2015 | POLSKA NOW!



3-13 WRZEŚNIA 2015, WROCŁAW
Impreza organizowana jest z myślą o ogólnopolskiej i europejskiej współpracy między artystami i instytucjami zajmującymi się sztuką fotografii, w tym roku zostanie w całości poświęcona polskiej fotografii współczesnej. Piąta edycja TIFF Festivalu będzie przeglądem, prezentacją oraz promocją rodzimej fotografii, w której szczególne miejsce zarezerwowane zostało dla artystów młodego pokolenia. Przygotowane przez kuratorów wystawy zobrazują charakter współczesnej fotografii artystycznej oraz dadzą przestrzeń do dyskusji, a także refleksji nad kondycją polskiej fotografii oraz jej miejscem w sztuce międzynarodowej.

W ramach festiwalu w trzech galeriach BWA Wrocław zostaną pokazane następujące projekty:
WYBORNY TRUP FOTOGRAFII POLSKIEJ oraz prezentacja polskich publikacji fotograficznych.

Wystawa wybranych prac polskich artystów, fotoreporterów, dokumentalistów i fotografików skoncentrowanych na medium i jego okolicach. Jest przeglądem tego, co ciekawe w polskiej fotografii dziś. Swego rodzaju piguła, która poprzez zastosowanie surrealistycznego algorytmu jest nieprzewidywalna zarówno dla uczestników, organizatorów, jak i kuratora.

Wernisaż 4 września, godz. 21:00 | Galeria Awangarda BWA, ul. Wita Stwosza 32. (do 11.10)
KRYZYS JEST TYLKO POCZĄTKIEM
Wystawa zbiorowa takich artystów jak: Filip Berendt, Michał Jelski, Anna Orłowska, Agata Madejska, Witek Orski, Igor Omulecki, Mateusz Sadowski, Ewa Axelrad. Każde z nich w swoich strategiach pozostaje otwartymi na inne media, często przekraczając granicę tego, co tradycyjnie znać można za fotografię. Konstruowane przez nich prace, często nawiązują do rzeźb, obiektów przestrzennych. Zwykle, dzieje się to ze względu na stawiane pytania o wartości poznawcze i nasze zdolności percepcji, determinowanej przez silne uzależnienie od fotograficznej optyki. Przez ten zwrot ku obiektom, wybrzmiewa ekonomiczny charakter kryzysu, tak silnie obecny współcześnie, rozumiany jako poszukiwanie materialności i fizyczności.

Wernisaż 5 września, godz. 17:00 | Galeria SiC! Szkała i Ceramiki BWA, pl. Kościuszki 11 (do 5.09)
BOOK CLUB: SEKCJA PUBLIKACJE

Współczesne polskie publikacje fotograficzne. Główna część ekspozycji w galerii Awangarda będzie przewodnikiem po najważniejszych punktach na polskiej mapie wydawniczej i self-publishing'owej. Book Club, to nowy program galerii Dizajn. Obok premier książek i prezentacji odbędą się spotkania i dyskusje z najważniejszymi twórcami i kuratorami. Nowością tegorocznych Publikacji są warsztaty Honzy Zamojskiego, z edycji książki fotograficznej.

31 sierpnia – 13 września | Galeria Dizajn, ul. Świdnicka 2-4



MYKOŁA DŻYCZKA (Mykła Dzhyhcka)

IMMUNITET DLA TWÓRCZOŚCI

Urodził się w 1977 r. w Iwano-Frankiwsku. W roku 1999 ukończył studia w Instytucie Sztuk Pięknych Uniwersytetu Przykarpackiego imienia W. Stefanyka. Członek Narodowego Związku Artystów Fotografików Ukrainy od 2002 r., zajmuje się malarstwem, fotografią, jest dobrze znany w mieście jako niestrudzony aktywista artystyczny, art manager, dyrektor stowarzyszenia Forums, sekretarz oddziału związku fotografików, inicjator szkoły sztuki, animator kultury.

W malarstwie dużą wagę zwraca na dorobek „starych nowych mistrzów”, interesuje się ideologią Donalda Kuspita o nich oraz na poszukiwaniu własnego języka samowyznania.

Wernisaż 18 września, godz. 18:00 | Galeria ZPAF Za Szafą, ul. św. Marcina 4, Wrocław. (do 18.10). Wstęp wolny!

MICHAŁ BIAŁEK

JOSEF COLOMÉ LOZANO

Festival Errantia Musica
G. 20:00 | Kościół pw. św. Michała Archanioła, pl. Kościelny 2, Polkowice

TAJEMNICE RENESANSU – SZTUKA ORNAMENTACJI

50. MF Wratislavia Cantans
G. 21:30 | Kolegiata Świętego Krzyża i św. Bartłomieja, pl. Kościelny 1

SPEKTAKLE » » »

DZIWNA PARA

G. 17:00 | ATM Scena na Bielanych

PRZYSZEDŁ

MĘŻCZYZNA DO KOBIETY

G.18:00 | Teatr Dramatyczny, Wałbrzych

DZIWNY PASAŻER

premiera
G. 19:00 | Teatr Współczesny

KRÓL ROGER

G. 19:00 | Opera Wrocławska

DREAM BAR

G. 19:00 | Klub pod Kolumnami

SHIRLEY VALENTINE

G. 19:00 | Teatr Arka

ŻYWOITY ŚWIĘTYCH

OSIEDLOWYCH

Teatr Odnaleziony
G. 19:00 | MOK, Głogów

NASZA KLASA

G. 19:00 | Teatr Nasz, Michałowice

ILIADA. WOJNA.

G.19:00 | Teatr Modrzewskiej, Legnica

MIKRO I MAKROKOSMOS

G. 21:30 | Fontanna na Pergoli

SPOTKANIA » » »

TAPICER W AKCJI

warsztaty tapicerskie
G. 10:00 | CRZ Krzywy Komini

WYCIECZKI » » »

POJEZIERZE LESZCZYŃSKIE

zapisy i kontakt A. Zwierzch
tel: 604 94 89 81

WYCIECZKA PIESZA

Brzezinka Średzka – Leśnica

G. 8:10 | Kasy Dw. Gf. PKP

WYCIECZKA PIESZA

Ratowice – Zakrzów – Kotowice

G. 9:30 | Kasy Dw. Aut. ul. Joannitów

DLA DZIECI » » »

MIRAŻE – PREMIERA

Baśnie Ludów Wschodu
G. 17:00 | Wrocławski Teatr Lalek

13 IX NIEDZIELA

KONCERTY » » »

SOYKA KOLEKTYW

II Festiwal Marii Czubaszek
G. 16:00 | Muszla Koncertowa,

Polanica-Zdrój

URODZENI SZALEŃCY

50. MF Wratislavia Cantans
G. 18:00 | Centrum Sztuki, ul. Młyńska 3, Oława



Ośrodek
Kultury
i Sztuki
we
Wrocławiu



Dyrektor: Piotr Borkowski
www.okis.pl, okis@okis.pl

Rynek-Ratusz 24, 50-101 Wrocław
tel.: 71 344 28 64; fax: 71 344 28 65



Dolnośląskie Centrum
Informacji Kulturalnej
Ośrodek Kultury i Sztuki we Wrocławiu

zaprasza pon.-pt., w godz. 9.00-17.00
tel. 71 342 22 91
www.dcik.pl; dcik@okis.pl

BOLESŁAWA I EDMUND ZDANOWSCY

*Z NIEPEWNOŚCI W NIEPEWNOŚĆ:
UCHODZĄCY WOJENNI NA LITWIE
W LATACH II WOJNY ŚWIATOWEJ*

Atmosferę panującą w Wilnie w końcu 1939 oraz na początku 1940 roku uwiecznili na swoich zdjęciach Bolesława i Edmund Zdanowscy. (...)

Zarówno same fotografie, jak i komentarze są cennym ikonograficznym źródłem wiedzy o codzienności pozostającej w cieniu wydarzeń historycznych 1939 r., odzwierciedlającym socjalne, społeczne, kulturalne i emocjonalno-psychologiczne aspekty życia uchodźców w Wilnie.

Wystawa zachęca do zwrócenia uwagi na wartości ogólnoludzkie, dostrzeżenie znaczenia działalności organizacji i towarzystw społecznych, t.j. Czerwony Krzyż, Towarzystwo Dobroczynności Litwinów Wileńskich, Kobiety Komitet Pomocy i in., które wyciągnęły pomocną dłoń ludziom dotkniętym nieszczęściami wojennymi.

Bolesława (1908-1982) i Edmund (1905-1984) Zdanowscy – artyści fotograficy, pedagodzy, nauczyciele fotografii, uczniowie Jana Bułhaka.

Wspólnie pracowali w pracowni fotograficznej, wspólnie tworzyli i wspólnie podpisywali swoje fotografie. Ich fotografie można znaleźć w wielu kolekcjach m.in. Muzeum Narodowym w Warszawie, Litewskim Muzeum Malarstwa, Narodowym Muzeum Sztuki im. M. K. Čiurlionisa w Kownie oraz w zbiorach prywatnych.

Wystawa trwa do 26 września br.
Dolnośląskie Centrum Fotografii Domek
Romański, pl. bpa Nankiera 8, Wrocław

SYMPOZJUM TWÓRCZE SILESIIUM I WYSTAWA SYMPOZJALNA pt.: *ABERRACJE – SZCZAWNO ZDRÓJ*

Aberracje są kolejną wystawą grupy Silesium, która każdorazowo podejmuje aktualnie dostrzeżone przez siebie zagadnienia.

Tym razem problemem od rozwikłania metodą artystyczną stały się wszelkie rodzaje aberracje, inaczej odstępstwa od przyjętych norm, zbłądzenia, odchylenia itp. Głównym materiałem badawczym jest regionalna spuścizna materialna, stopień jej zniszczenia lub modernizacji, oraz jej wpływ na życie społeczne. Artyści będą próbować odpowiedzieć na pytanie, czy i jak te czynniki mogą kształtować naszą percepcję i świadomość społeczną. Czy przykładowo występujące w otoczeniu ubytki i brak harmonii z czasem nie przestają przeszkadzać i stopniowo nie dochodzi do przesunięcia pojęć: np. co jest normą, harmonią lub całością, a co nią nie jest. Proces takiego przesuwania jest powolny i trudno zauważalny. Ma miejsce w zbiorowej podświadomości społecznej, stąd właśnie potrzeba zastosowania działań artystycznych i estetycznych docierających do natury tego typu zagadnień. Takie pojęcia jak: niekompletność, dysharmonia, unikatowość i zakłócenia są tematami wiodącymi wystawy.

W skład grupy Silesium wchodzi artyści wrocławscy związani z Akademią Sztuk Pięknych we Wrocławiu: Maciej Albrzykowski, Grażyna Jaskierska-Albrzykowska, Małgorzata Kazimierczak, Anna Kołodziejczyk, Kamil Moskowczenko, Anna Szewczyk i Igor Wójcik.

Organizatorzy: OKiS we Wrocławiu – Instytucja Kultury Samorządu Województwa Dolnośląskiego, Akademia Sztuk Pięknych im. E. Gepperta we Wrocławiu, Uzdrowisko Szczawno-Jedlina S. A., Grupa Twórcza Silesium

Kuratorzy Sympozjum: prof. Anna Kowalska Szewczyk, Igor Wójcik

Mecenat: Marszałek Województwa Dolnośląskiego

Sympozjum Twórcze Silesium – 29.08-06.09.2015

Wernisaż 5 września, godz. 17:00 – Pijalnia Wód Mineralnych, Szczawno Zdrój

ROMAN MICHALIK *PODRÓŻ NA KONIEC ŚWIAT(Ł)A*

Fotografy w technice gumy arabskiej

Wystawa prezentuje prace powstałe w niezwykłej technice fotograficznej, zwanej gumą arabską. Technika gumy zaliczana do fotograficznych technik szlachetnych, związana jest ściśle ze zjawiskiem światłoczułości mieszaniny składającej się z gumy arabskiej, dwuchromianu potasowego lub amonowego oraz pigmentów mineralnych. Tematyka fotografii Romana Michalika obejmuje głównie krajobraz i architekturę, rzadziej portret.

Wystawa trwa do 21 września br.

Galeria Dolnośląskiego Centrum Informacji Kulturalnej OKiS, Rynek-Ratusz 24

WE WRZEŚNIOWYM NUMERZE: • O sytuacji Rosji pod rządami Putina mówi Nikoła Iwanow • Michał Bachtin: Uwagi o języku • Rosja na wojnie (W. Pestka) i w lekturach (M. Bajer „Britanizski” Gdzie są Niemcy? ALEKSANDRA KANIA i jej rodzice • Papież Franciszek jako ekolog • ŚMIEJA • Kozłowski o ucłowieczeniu przedmiotów • Załuski i jego liryczny PRL • Hokusai • Poezja ABORYGENÓW • Tropem Stachury • Wiersze: Balcerzan, Janion, Pióro.

odra

POST-APOCALYPSIS

Instalacja nagrodzona złotym medalem na 13. Praskim Quadriennale (największym na świecie wydarzeniu wystawienniczym poświęconym projektowaniu przestrzeni), w sekcji Ekspozycja Narodowa, w kategorii Sound Design. To pierwszy medal dla Polski od 36 lat.

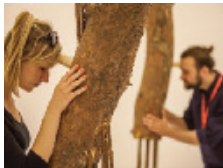

Instalacja „Post-Apocalypsis” projektuje współczesną wizję świata sieciowego i globalnego. Widzowie wkraczają tu bezpośrednio w zagęszczone przestrzeń danych pogodowych transmitowanych na żywo, między innymi z różnych miejsc energetycznych zagrożeń i katastrof na Ziemi (Czarnobyl, Los Alamos, Fukushima). Aktualizowane na bieżąco dane poddawane są artystycznemu przetworzeniu poprzez sonifikację – w ten sposób instalacja zostaje wypełniona audiosferą reagującą na ludzką obecność. Energetyczne przepięcia komunikacyjne możliwe są także do doświadczenia w ramach zaprojektowanej zaskakującej interakcji z technologicznie przekształconymi elementami natury. Dawne romantyczne wizje natury, ujmowanej jako krajobraz i tło dla ludzkich zdarzeń, tak ważne niegdyś dla rozwoju teatralnej scenografii, zostają tutaj poddane rewizji.

15-21 września, w godz. 11:00-17:00 | Sala Teatru Laboratorium, Przejście Żelaznicze, Wrocław. Wstęp wolny!

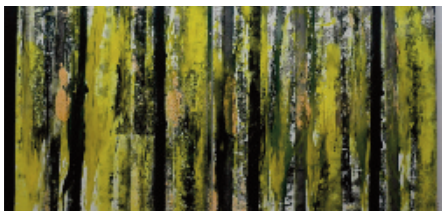

MANFRED DÖRNER MALARSTWO

Malarz z pasji – ślusarz i technik dentystryczny z wykształcenia. Chce poznać Polskę, w której nigdy nie był. Chce zobaczyć Polskę patrząc oczami odbiorców sztuki współczesnej, poprzez którą od lat komunikuje się ze światem. Malarstwo Manfreda Dörnera to wrażliwość, potrzeba piękna, bezkompromisowość, odwaga i dążenie do harmonii. Tworzenie to jego sposób odczuwania szczęścia i wolności. Proces tworzenia daje mu szczęście, nazywa go Gesamtkunstwerk. Jedność.

Idę do pracowni, żeby się cieszyć, wypełniać swoje życie znaczeniem. Moje prace utrwalają poczucie estetyki, które we mnie danego dnia dominuje. Zawsze kieruję się swoim nastrojem i przeczuciem. Spontanicznie dobieram kształt, rozmiar płótna, rodzaj i kolor farb. Każde kolejne dzieło, które uznaję za skończone daje mi siłę, żeby dalej tworzyć.

Wystawa czynna od 8-25 września | mia ART GALLERY, ul. św. Mikołaja 61-62, Wrocław

PISZ DO MNIE NA BERDYCZÓW



Niewielkie obecnie miasto, leżące w obwodzie żytomierskim na Ukrainie, obecnie znajduje się poza granicami Polski, ale pozostało głęboko zakorzenione w kulturze i tradycji polskiej.

Wystawa prezentuje pamiątki związane z Berdyczowem słynącym najpierw z doskonale funkcjonującej poczty, która potem stała się synonimem niedostarczonej korespondencji, a także z innych miast kresowych, które zostały oderwane od Państwa Polskiego. Dziewiętnasto- i dwudziestowieczne pocztówki pokazują zabudowę kresowych miasteczek, a przedwojenne znaczki przypominają najważniejsze polskie zabytki z tamtych terenów. Nie zabraknie oryginalnych fotografii, na których utrwalone zostały chwile pokazujące minioną epokę i utracone dziedzictwo.

Wystawa zorganizowana w ramach Europejskich Dni Dziedzictwa 2015 – *Utracone dziedzictwo*.

Wystawa czynna od 12-20 września | Muzeum Poczty i Telekomunikacji, ul. Zygmunta Krasieńskiego 1 we Wrocławiu

MOZART – MSZA C-MOLL

50. MF Wratysłavia Cantans
G. 19:00 | NFM Sala Główna

ROSYJSKA PIEŚŃ

CHÓRALNA XVII-XX WIEKU
50. MF Wratysłavia Cantans
G. 19:00 | Kościół Zbawiciela, pl. Kościelny 4, Wałbrzych

JAN HENRYK BOTOR

Festiwal Errantia Musica
G. 19:00 | Kościół pw. św. Michała Archanioła, pl. Kościelny 2, Polkowice

TAJEMNICE RENESANSU –

SZTUKA ORNAMENTACJI
50. MF Wratysłavia Cantans
G. 19:30 | Kościół pw. św. Apostołów Piotra i Pawła, ul. Wałowa 6, Syców

WŁODZIMIERZ NAHORNY

TOMASZ MUCHA
Festiwal Errantia Musica
G. 19:00 | Kościół pw. św. Michała Archanioła, pl. Kościelny 2, Polkowice

SPEKTAKLE >>>

PULAPKA

G. 17:00 | Opera Wrocławska

DZIWNY PASAŻER

G. 18:00 | Teatr Współczesny

TRZY RAZY ŁÓŻKO

G. 18:00 | Wrocławski Teatr Komedia

SHIRLEY VALENTINE

G. 19:00 | Teatr Arka

ILIADA. WOJNA.

G. 19:00 | Teatr Modrzejewskiej, Legnica

SZKOŁA ŻON

G. 18:00 | Teatr Dramatyczny, Wałbrzych

KATEDRA DEMOKRACJI

G. 21:30 | Fontanna na Pergoli

SPOTKANIA >>>

TAPIER W AKCJI

warsztaty tapicerskie
G. 9:00 | CRZ Krzywý Komin

WYCIECZKI >>>

WYCIECZKA PIESZA

Przełęcz Tąpadła – Ślęza – Sulistrowiczki – Przełęcz Tąpadła
G. 7:30 | Dw. Aut. PKS, Joannitów

DLA DZIECI >>>

CZYTANKI I WARSZTATY

G. 11:00 | cafe Cocofli

KRÓLIK, SŁOŃ I TERESKA

Prapremiera, inauguracja
II Festiwal małych Prapremier
G. 12:30 i 17:00 | TliA w Wałbrzychu

PO SZNURKU

Wrocławski Teatr Lalek
II Festiwal Małych Prapremier
G. 18:00 | TliA w Wałbrzychu

14 IX PONIEDZIAŁEK

KONCERTY >>>

POLSKI NARODOWY CHÓR MŁODZIEŻOWY

50. MF Wratysłavia Cantans
G. 19:00 | Międzynarodowe Sanktuarium św. Jadwigi Śląskiej, pl. Jana Pawła II 3, Trzebnica

JAUCHZET GOTT

50. MF Wratysłavia Cantans
G. 19:00 | Kościół Uniwersytecki, pl. Uniwersytecki 1

WRATYSLAVIA PULCHERRIMA

50. MF Wratysłavia Cantans
G. 19:00 | Bazylika Nawiedzenia NMP, pl. Wolności 5, Bardo



Dyrektor Piotr Oszczanowski zaprasza



WYSTAWY STAŁE: • SZTUKA ŚLĄSKA XII-XVI w. • SZTUKA ŚLĄSKA XVI-XIX w. • SZTUKA EUROPEJSKA XV-XX w.
• SZTUKA POLSKA XVII-XIX w. • POLSKA SZTUKA WSPÓŁCZESNA • SZTUKA WSCHODU

WYSTAWY CZASOWE:



NABYTKI 2015 2 - 27 września 2015

Kilkadziesiąt zabytkowych szkielek wykonanych w najszlachetniejszych dolnośląskich hutach szkła oraz meble z XVI i XVIII w. - to eksponaty, które wzbogaciły zbiory Muzeum Narodowego we Wrocławiu w tym roku. Zabytki zakupiono dzięki dofinansowaniu Ministerstwa Kultury i Dziedzictwa Narodowego.

EDMUND WITECKI poprzez fotografie

23 września - 25 października 2015

Pokazanych zostanie kilkadziesiąt prac znanego wrocławskiego fotografika, który przez ponad 40 lat związany był zawodowo z Muzeum Narodowym we Wrocławiu.



Książki artystyczne ZBIGNIEWA MAKOWSKIEGO

29 września - 15 listopada 2015

Retrospektywna wystawa zorganizowana z okazji 85-tych urodzin wybitnego polskiego artysty - malarza, rysownika, twórcy oryginalnych książek.



WOJCIECH FANGOR Wspomnienie terażniejszości 30 czerwca - 13 września 2015

Pokazanych zostało prawie 100 obrazów jednego z najważniejszych współczesnych polskich malarzy. Wśród nich znalazły się m.in. najszlachetniejsze dzieła opartowskie i najnowsze płótna powstałe w XXI w.

TRZY KORONY I TRZY LWY. Monety królów Szwecji, Danii i nie tylko 13 czerwca - 20 września 2015

Kilkadziesiąt monet wybijanych przez królów Szwecji, Danii i Polski można zobaczyć na tej kameralnej wystawie. Ciekawostką jest moneta z XVII w. ważąca ponad 14 kilogramów.

METAMORFOZY ZAMKU KSIĄŻ 11 lipca 2015 - 9 lipca 2019

Wystawa przygotowana przez Muzeum Narodowe we Wrocławiu w Zamku Książ w Wałbrzychu

pl. Powstańców Warszawy 5, Wrocław • www.mnwr.art.pl

• środa-piątek, niedziela: 10.00-17.00 • sobota: 10.00-18.00 • ostatni wtorek miesiąca: 10.00-17.00



ODDZIAŁY MUZEUM NARODOWEGO we Wrocławiu

MUZEUM ETNOGRAFICZNE

WYSTAWA STAŁA • DOLNOŚLĄZACY. PAMIĘĆ, KULTURA, TOŻSAMOŚĆ

WYSTAWY CZASOWE • Wilamowice. Aż po życia kres... /12 września - 29 listopada 2015/

• **Wenus z Brzeźnicy. Kobiety w świecie Bogdana Ziętka** /20 czerwca - 6 września 2015/

wtorek-niedziela: 10.00-16.00
ul. Traugutta 111/ 113, Wrocław
www.muzeumetnograficzne.pl

PANORAMA RACŁAWICKA

• **DZIEŁO J. STYKI i W. KOSSAKA**

z lat 1893-1894 upamiętniające 100. rocznicę Insurekcji Kościuszkowskiej

WYSTAWA CZASOWA

• **Konserwacja Panoramy Racławickiej 1981-1985** /1 maja-31 października 2015/



codziennie 09.00-17.00
ul. Purkyniego 11, Wrocław
www.panoramaracławicka.pl

AGATA BOGACKA

OBRAZ PSUJE SIĘ OD GŁOWY



Twórczość Agaty Bogackiej charakteryzuje się wyrazistą i oryginalną stylistyką. Artystka używa ograniczonej gamy barw. Charakterystycznym sposobem malowania – płasko i przede wszystkim „pu-

sto”, sprawiła, że jej prace są rozpoznawalne, a styl, naśladowany, choć w swej lekkości trudny do podrobienia. Wystawa o niestannym dokonywaniu wyborów, a malarstwo jest elementem tego procesu. Kolejne zmiany postępują w głowie artystki, i dalej, w głowie widza. Całość dopełnią fotografie dokumentujące kolejne etapy przemian. Zaprezentowane zostaną w większości najnowsze, niepokazywane wcześniej prace.

AGATA BOGACKA (ur. 1976 r.) zajmuje się głównie malarstwem, ale również rysunkiem i fotografią, tworzy obiekty i instalacje. Ukończyła wydział grafiki na warszawskiej ASP w 2001 r. Jej prace znajdują się w wielu kolekcjach prywatnych oraz państwowych, brała udział w wielu wystawach w Polsce i zagranicą.

Wernisaż 3 września, godz. 18:30 | Biuro Wystaw Artystycznych, ul. Długa 1, Jelenia Góra (do 3.10)

DLACZEGO MALUJĄ?

TWÓRCZOŚĆ CHORYCH PSYCHICZNIE



Prezentowane na wystawie rysunki i obrazy pochodzą z kolekcji doktora Andrzeja Janickiego, wieloletniego dyrektora Wojewódzkiego Szpitala dla Nerwowo i Psychicznie Chorych w Stroniu Śląskim, który dużo wysiłku poświęcił badaniom nad sztuką osób chorych psychicznie. Jak pisze w tekście otwierającym katalog wystawy dr A. Janicki, twórczość chorych psychicznie zaczęła budzić zainteresowanie już ponad sto lat temu.

Z czasem dostrzeżono i doceniono w niej szczerść i bezpośredniość wypowiedzi, bezinteresowność twórczenia, niecierpanie wzorów od innych, nieuleganie wpływowi mód, kierunków i stylów sztuki, a także nieliczenie się z opinią odbiorców.

Na potrzeby wystawy doktor Janicki wybrał ponad sto prac. Każdej z nich towarzyszy opis zawierający informacje o przebiegu choroby jej autora, ze szczególnym uwzględnieniem okresu twórczego. Zaden z autorów nie został wymieniony z nazwiska.

Wystawa czynna do 11 października br. | Muzeum Architektury we Wrocławiu, ul. Bernardyńska 5

BEATA SIELICKA-KOWALSKA MALARSTWO



W PRZESTRZENI SERCA

Ukończyła studia na Wydziale Pedagogiki Dolnośląskiej Szkoły Wyższej Towarzystwa Wiedzy Powszechnej, w zakresie Edukacji Artystycznej i Pedagogiki Twórczości Wizualnej, oraz Studium Podyplomowe Dyscypliny Plastyczne w Architekturnie przy ASP we Wrocławiu.

Ma na koncie wiele wystaw indywidualnych i zbiorowych. Jest również pieśniarką i poetką. Obrazy, wiersze i ballady artystki są wynikiem swobodnej ekspresji, powstają na skutek wewnętrznych poszukiwań. Przemawiają poprzez symbole i alegorie. Jest w nich zawarta próba odpowiedzi na egzystencjalne pytania – Dokąd zmierzamy? Kim jesteśmy? Skąd przychodzimy? Wernisaż 10 września, godz. 19:00 | Dom Aukcyjny Art-A Galeria YPSOS, pl. św. Macieja 2 we Wrocławiu. (do 3.10)

ANDRZEJ PONIEDZIELSKI

G. 19:00 | Centrum Sztuki, ul. Młyńska 3, Oława

SPEKTAKLE >>>

ŁAWECKA

G. 19:00 | Klubokawiarnia Mleczarnia

WYSTAWY >>>

EWA ŁUKIEWSKA

PERSONA – tkanina
G. 13:00 | Galeria Tkacka na Jatkach

ŁUCJA CAŁKA-PYDA

Mantra lasów i łąk – rysunek
G. 18:00 | Klub Muzyki i Literatury

SPOTKANIA >>>

SALONIKOWE WARSZTATY LITERACKIE

G. 18:00 | Salonik Trzech Muz

15 IX WTOREK

KONCERTY >>>

WRATISLAWA PULCHERRIMA

50. MF Wratislavia Cantans
G. 20:00 | Katedra pw. św. Jana Chrzyciela, pl. Katedralny 1

JAUCHZET GOTT

50. MF Wratislavia Cantans
G. 20:00 | Kościół pw. NMP Królowej Polski, pl. Wyszyńskiego 1, Głogów

SPEKTAKLE >>>

DZIWNY PASAŻER

G. 19:00 | Teatr Współczesny

SPOTKANIA >>>

TAŃCE CHORWACKIE

G. 19:00 | Klub pod Kolumnami

DLA DZIECI >>>

NAJMNIEJSZY SAMOLOT NA ŚWIECIE

Teatr Maska w Rzeszowie

II Festiwal Małych Prapremier
G. 9:00 | TliA w Wałbrzychu

MIRAŻE

G. 10:00 | Wrocławski Teatr Lalek

A NIECH TO GĘŚ KOPNIE

Teatr Animacji w Poznaniu
II Festiwal Małych Prapremier
G. 11:00 | TliA w Wałbrzychu

JEŚLI NIE POWIESZ, KTO BĘDZIE WIEDZIAŁ?

Teatr Baj z Warszawy
II Festiwal Małych Prapremier
G. 18:00 | TliA w Wałbrzychu

16 IX ŚRODA

KONCERTY >>>

KONCERT SPECJALNY

z okazji jubileuszu 80-lecia urodzin Tadeusza Strugały
50. MF Wratislavia Cantans
G. 19:00 | NFM Sala Główna

MEYSTER

OB ALLEN MEYSTERN

– Conrad Paumant i piętnastoletnia niemiecka szkoła organowa.
50. MF Wratislavia Cantans
G. 21:30 | Kościół Opatrzności Bożej, ul. Kazimierza Wielkiego 29

SPEKTAKLE >>>

STRASZNY DWÓR

G. 19:00 | Opera Wrocławska

DZIWNY PASAŻER

G. 19:00 | Teatr Współczesny

DLA DZIECI >>>

BŁĘKITNA PLANETA

Miejski Teatr Miniatura, Gdańsk
II Festiwal Małych Prapremier
G. 9:00 | TliA w Wałbrzychu

MUZEUM SPORTU I TURYSTYKI W KARPACZU



Dyrektor Zbigniew Kulik zaprasza



WRZESIEŃ 2015
www.muzeumsportu.org



Muzeum Sportu i Turystyki w Karpaczu jest jedną z cenniejszych atrakcji turystycznych w Karkonoszach. Posiada interesujące zbiory i ciekawie urządzonej ekspozycje.

WYSTAWA STAŁA OBEJMUJE TRZY DZIAŁY:

GENEZA I ROZWÓJ TURYSTYKI W KARKONOSZACH ZE SZCZEGÓLNYM UWZGLĘDNIENIEM TURYSTYKI POLSKIEJ

Zgromadzone tu eksponaty i fotografie dokumentują najważniejsze przejawy działalności gospodarczej, ułatwiającej i przyspieszającej „zdobywanie” gór. Dawne ryciny i oryginalny sprzęt informują o specyficznych sposobach podróżowania w Karkonoszach w XIX w., m.in. o noszeniu turystów w góry w specjalnych lektkach; pierwsze przewodniki mówią o roli uzdrowiska Cieplice w rozwoju turystyki. Osobny fragment działu poświęcony jest roli, jaką odegrali Polacy w rozwoju tych ziem. Szczególne miejsce zajmują tutaj pamiątki wybitnego poety i dramaturga, eksponowane w dziale „Tadeusz Różewicz w Karkonoszach”.



ROZWÓJ SPORTÓW ZIMOWYCH. OLIMPIZM

Karkonosze są regionem, gdzie rozwinęły się głównie sporty zimowe – wśród nich sporty saneczkowe, bobsleje i skeletony. Eksponaty zgromadzone w tym dziale pozwalają prześledzić rozwój sprzętu sportowego, poczynając od najstarszych egzemplarzy nart, karpli, sanek i bobslejów. Znajduje się tu również wiele trofeów sportowych wybitnych zawodników. W muzeum prezentowana jest unikalna kolekcja medali uczestnictwa z zimowych igrzysk olimpijskich z lat 1928 – 2014, medal z pierwszych igrzysk olimpijskich z 1896r. oraz oryginalne pochodnie olimpijskie!



OCHRONA PRZYRODY

Różnorodne eksponaty i barwne fotografie oraz małe alpinarium otaczające muzeum przedstawiają środowisko przyrodnicze Karkonoszy.

EKSPOZYCJE CZASOWE

Obok wystawy stałej prezentowane są w sali na I piętrze stale zmieniające się ekspozycje czasowe, związane tematycznie z programem działalności muzeum. Obecnie eksponowana jest wystawa malarstwa Teresy Kępowicz pt. „zawsze fragment” poświęcona twórczości Tadeusza Różewicza.



POZNANIE KARKONOSZY I REGIONU ROZPOCZYNAJ OD ZAPOZNANIA SIĘ Z ICH BOGATĄ HISTORIĄ

MUZEUM SPORTU I TURYSTYKI W KARPACZU

58-540 KARPACZ, ul. M. Kopernika 2, tel. 75 76 19 652
Muzeum czynne codziennie (z wyjątkiem poniedziałków)
w godzinach 9.00 - 17.00



**DOLNY
ŚLĄSK**

INSTYTUCJA KULTURY
SAMORZĄDU
WOJEWÓDZTWA
DOLNOŚLĄSKIEGO

BERNADETA NOWAK MALARSTWO



Autorka prac z wykształcenia chemik, z zamiłowania malarka, od lat czynnie uczestniczy w działaniach artystycznych: plenerach, wystawach indywidualnych i zbiorowych. Jest członkiem Kamiennogórskiego Stowarzyszenia Kulturalnego Ars Longa, vita brevis – Życie krótkie, sztuka długa oraz Związku Artystów Plastyków ZAP Oddział Dolnośląski.

Wystawa czynna od 1-29 września | Klub 4 Regionalnej Bazy Logistycznej, ul. Preficza 24 we Wrocławiu

ŁUCJA CAŁKA-PYDA MANTRA LASÓW I ŁĄK



Autorka wernisażu jest przede wszystkim rysownikiem i grafikiem, ale w dorobku ma także prace konserwatorskie zabytków sakralnych, projektowanie graficzne oraz ilustracje do książek. Uczestniczka indywidualnych wystaw w kraju i zagranicą.

Moje rysunkowe mantry są pewnego rodzaju staniem skupienia. Man-

tryczna powtarzalność motywów przyrodniczych, to moja osobista, wewnętrzna modlitwa...

Podczas wernisażu będzie można wysłuchać koncertu fortepianowego Karoliny Żuk.

Wernisaż 14 września, godz. 18:00 | Klub Muzyki i Literatury, pl. T. Kościuszki 10, Wrocław (do 14.10). Wstęp wolny!

PIOTR OLSZAK MALARSTWO



Głównym impulsem mojej twórczości jest chęć przedstawienia człowieka jakim go(nie) widzimy, wyrażenie tego, co nie jest wyrażalne. Poszukuję porządku w chaosie. Ograniczam się w formie na rzecz koloru. Dążę do pokazania tego co w nas, ale jest niewidoczne. Skupiam się na czer-

wieniach – tak jak czerwoną jest krew, źródło energii życia. Krew płynie tętnicami, żyłami i kapilarami; szybko i wolno. Płynie, chociaż jej nie widać. Czujemy ją pod powierzchnią skóry. Czerwień traktuję jak kolor życia (wojny)?

Wystawa czynna 1-30 września | Klub Pod Kolumnami, pl. św. Macieja 21. Wstęp wolny!

EWA ŁUKIEWSKA PERSONA | KANINA

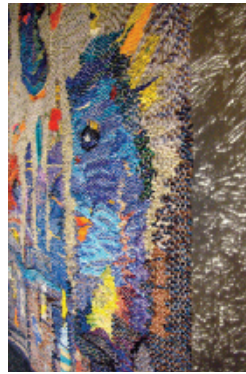

Artystka w 1981 r. ukończyła studia w gdańskiej PWSSP (obecnie Akademii Sztuk Pięknych). Dyplom uzyskała w Pracowni Tkaniny Artystycznej, prow. przez prof. Józefę Wnukową, mimo że studia malarskie odbyła pod kier. prof. Kazimierza Śramkiewicza. Ten wybór świadczył o silnej motywacji do podjęcia niełatwego wyzwania, pracy z włóknistą materią i klasycznym warszatem tkackim. Zarówno tkanina dyplomuwa, jak i wiele następných

respektowały w pełni wymogi tradycyjnej sztuki tkackiej. Artystka nie przekreśliła aspiracji malarskich, swoje wizje kolorystyczne realizowała głównie w tkaninie. Inspiracją ich była zawsze natura przetworzona w kompozycje bliskie abstrakcji lirycznej, poszukujące pierwowzoru w autorskich fotografiach pejzażu, zwłaszcza nadmorskich wydm, rysunku piasku na plaży, wyżłobionych przez wodę śladów, traw, wreszcie efektów światłocieniowych w plenerze. Wystawa towarzysząca XLII Międzynarodowemu Sympozjum WT-Kowary 2015.

Wernisaż 14 września, godz. 13:00 | Galeria Tkacka na Jatkach, ul. Stare Jatki 19-23 we Wrocławiu (do 19.10)

MIRAŻE

G. 10:00 | Wrocławski Teatr Lalek

PAN BAM I PTAK AGRAFKA

TliA Kubuś w Kielcach

II Festiwal Małych Prapremier

G. 11:30 | TliA w Wałbrzychu

BAJKA O PSIE, KTÓRY

ZERWAŁ SIĘ Z ŁANCUCHA

czytanie dramatu P. Rowickiego

II Festiwal Małych Prapremier

G. 17:00 | TliA w Wałbrzychu

17 IX CZWARTEK

KONCERTY » » »

POMARAŃCZE I MANDARYNKI

czyli powtórka z Grechuty

G. 19:00 | Restauracja MOTTO,

Borówkowa 8, Jelenia Góra

BACH – WARIACJE GOLDBERGOWSKIEJ

50. MF Wratislavia Cantans

G. 19:00 | NFM Sala Czarna

BUXHEIMER ORGELBUCH.

LITURGIA MARYJNA:

DAS SALVE

50. MF Wratislavia Cantans

G. 19:00 | Kościół Pokoju, pl. Pokoju 6, Świdnica

DYDONA I KLEOPATRA

50. MF Wratislavia Cantans

G. 19:00 | Teatr Zdrojowy, ul. Kościuszki 19, Szczawno-Zdrój

BIBER – SONATY MISTERYJNE CZ. 1

50. MF Wratislavia Cantans

G. 21:30 | Kościół Uniwersytecki,

pl. Uniwersytecki 1

SPEKTAKLE » » »

WYCINKA HOLZFÄLLEN

G.18:00 | Scena im. J.Grzegorzewskiego

BORYS GODUNOW

G. 19:00 | Opera Wrocławska

MAYDAY

G. 19:00 | Scena Kameralna

LENINGRAD

G. 19:00 | Impart Sala Kameralna

SHIRLEY VALENTINE

G. 19:00 | Teatr Arka

REWIZOR

G. 19:15 | Teatr Współczesny

SZKOŁA ŻON

G.19:00 | Teatr Dramatyczny, Wałbrzych

SPOTKANIA » » »

PEDAGOGIKA TEATRU

Dyskusja panelowa

II Festiwal Małych Prapremier

G. 16:00 | TliA w Wałbrzychu

DLA DZIECI » » »

DOMY

Olsztyński Teatr Lalek

II Festiwal Małych Prapremier

G. 9:00 | TliA w Wałbrzychu

5 maja – 30 września 2015

SALA POD KOPUŁĄ

Zapraszamy:

wtorek–piątek od 9.00 do 17.00

sobota od 10.00 do 18.00

Wstęp wolny

WYSTAWA

*Z ossolińskiej
kolekcji*



OSSOLINEUM

Zakład Narodowy im. Ossolińskich
ul. Szewska 37, 50-139 Wrocław

www.ossolineum.pl



PAVEL HLAVATÝ

OBRAZY SNÓW I RZECZYWISTOŚCI

Wybitny czeski artysta, światowej sławy grafik. Zdo był ponad 50 nagród w międzynarodowych konkursach graficznych. Swe prace wystawiał w wielu krajach Europy i świata. Jest kustoszem Praskiej Kolekcji Grafiki DRIT, członkiem stowarzyszeń artystycznych i kolekcjonerskich, współpracownikiem czasopism zajmujących się sztuką. Ma w swoim dorobku ponad 700 ekslibrisów, wiele prac graficznych i plakatów. Akwaforta i sucha igła to główne techniki, w których wykonuje swe niezwykle dzieła. Ukończył szkołę plastyczną, ale studiował również historię sztuki i filozofię czeską.

W 1968 roku wystawił cykl rysunków, w których wyraził swój sprzeciw wobec panującego reżimu i zdławienia, przy użyciu obcych wojsk, „Praskiej Wiosny”. Brzemienna w skutkach wystawa doprowadziła do aresztowania artysty, a następnie do izolacji artystycznej. Dopiero „aksamitna rewolucja” 1989 roku przywróciła mu oficjalne uznanie.

Wernisaż 9 września, godz. 18:00 | Galeria Zamek w CK Zamek, pl. Świętojański 1, Wrocław (do 30.09). Wstęp wolny!

CHCIAŁEM ODBUDOWAĆ POLSKĄ DUSZĘ



Czesław Idźkiewicz,
Klepanie kosy przed chatą

Wystawa w ramach obchodów Roku Reymontowskiego składa się z szeregu dzieł malar- skich nawiązujących tematycznie do twórczości Reymonta. Wśród eks- ponowanych obrazów znajdują się prace między innymi takich artystów jak: Józef Chełmoński, Włodzimierz Tetmajer, Józef Mehoffer, Teodor Axentowicz oraz Leon Wyczółkowski. Wielowątkowość prezentowanej ekspozycji znakomicie ilustruje związek malarstwa z literaturą, a przykładem ich nierozdzielności i ponadczasowości jest twórczość wybitnego polskiego noblisty. Wystawa jest także okazją do przedstawienia obrazu polskiej wsi przełomu XIX/XX wieku, utrwalonego w legendzie literackiej.

Wystawa czynna do 13 września | Muzeum Karkonoskie w Jeleniej Górze, ul. Jana Matejki 28



Vít Ondráček, Rysunek z cyklu
Czarna Tęcza, 1995-1996

VÍT ONDRÁČEK | MARCIN ZAWICKI

MALARSTWO

Wystawa stanowi przegląd najciekawszych prac z dorobku dwóch skrajnie różniących się od siebie twórców.

Każdy z nich mając do dyspozycji wydzieloną przestrzeń ekspozycyjną zaproponował własne wizje światów niemożliwych, chociaż w wybranych przypadkach niepokojąco bliższych naszej rzeczywistości.

Wystawa czynna do 26 września br. | Galeria Miejska we Wrocławiu, ul. Kiełbańska 28

SAM, CZYLI PRZYGOTOWANIE DO ŻYCIA W RODZINIE

Wrocławski Teatr Lalek
II Festiwal Małych Prapremier
G. 11:00 | TLiA w Wałbrzychu

ZBYT PÓŹNO

II Festiwal Małych Prapremier
G. 13:30 | TLiA w Wałbrzychu

ANY-BODY

II Festiwal Małych Prapremier
G. 17:30 | TLiA w Wałbrzychu

18 IX PIĄTEK

KONCERTY >>>

DYDONA I KLEOPATRA

50. MF Wratislavia Cantans
G. 19:00 | NFM Sala Czerwona

BUXHEIMER ORGELBUCH.

LITURGIA MARYJNA:
DAS SALVE

50. MF Wratislavia Cantans
G. 19:00 | Kościół pw. św. Jana,
ul. Łużycka 4, Oleśnica

POLSKI DZIEŃ BLUESA

VIII edycja – Midnight Blues,
The Mohers Band, HARD TIMES
G. 19:00 | CK Muza, Lubin

LUCJAN WESOŁOWSKI

G. 20:00 | U Pieśniarzy

MAREK MAKARON MOTYKA

Śląski dzień bluesa
G. 20:00 | A'propos, Wałbrzych

BIBER – SONATY

MISTERYJNE CZ. 2

50. MF Wratislavia Cantans
G. 21:30 | Kościół Uniwersytecki,
pl. Uniwersytecki 1

SPEKTAKLE >>>

WYCINKA HOLZFÄLLEN

G. 18:00 | Scena im. J. Grzegorzewskiego

CHOPIN

G. 19:00 | Opera Wrocławska

MAYDAY

G. 19:00 | Scena Kameralna

LENINGRAD

G. 19:00 | Impart Sala Kameralna

SHIRLEY VALENTINE

G. 19:00 | Teatr Arka

CAR SAMOZWANIEC

G. 19:00 | Teatr Modrzejewskiej, Legnica

...NIE CZEKAJCIE

G. 19:00 | Teatr Dramatyczny, Wałbrzych

REWIZOR

G. 19:15 | Teatr Współczesny

KOLACJA NA CZTERY RĘCE

G. 20:00 | Wrocławski Teatr Komedii

WYSTAWY >>>

MYKOŁA DŹYCZKA

Immuniteit dla twórczość
G. 18:00 | Galeria za Szafą

SPOTKANIA >>>

POST-APOCALYPSIS

G. 18:00 | IG Sala Teatru Laboratorium

BEZPIECZEŃSTWO

W INTERENCIE

XVIII Dolnośląski Festiwal Nauki
G. 10:00 i 12:00 | Muzeum Poczty i
Telekomunikacji

DLA DZIECI >>>

MIRAŻE

G. 10:00 | Wrocławski Teatr Lalek

AGATA DOBIERSKA *MNIEJSZE CAŁOŚCI*

BIOFORMY | FOTOGRAFIA | VIDEO

Wystawa w sekcji Debiuty TIFF Festival



Często zastanawiam się nad jednością materii we wszechświecie, nad tym, jak to możliwe, że istniejemy my-ludzie i pozostałe istnienia – rośliny i zwierzęta, gdzie jest ten wspólny pierwiastek, który jest naszą wewnętrzną energią, źródłem. Bardzo chciałam ubrać to zagadnienie w jakąś opowieść i tak powstał ten projekt. Moimi założeniami było stworzenie nowych istnień poprzez połączenie światów roślin, grzybów i zwierząt, jako materii i inspiracji oraz człowieka – mnie – poszukiwacza tych połączeń. Do połączenia świata roślinnego i zwierzęcego wykorzystałam idee

nawiedzeń, bo skoro zdarzają się nawiedzenia wśród ludzi, to dlaczego nie miałyby się zdarzać wśród roślin i zwierząt – energia jest energią. Konstruowałam swoje Bioformy z elementów roślin, mchów, i grzybów, nadając im nowy byt. AGATA DOBIERSKA, absolwentka studiów I stopnia na Uniwersytecie Artystycznym w Poznaniu. Swoją dyplom na kierunku Fotografia przygotowywała pod czujnym okiem prof. Piotra Chojnackiego oraz prof. Krzysztofa J. Baranowskiego. Obecnie studiuje na studiach II stopnia tej samej Uczelni i kierunku. Laureatka konkursu Artystyczna Podróż Hestii /2015/.

Wernisaż 5 września, godz. 20:15 | Spotkanie z autorką 11 września, godz. 18:00 | Galeria Entropia, ul. Rzeźnicza 4 we Wrocławiu (do 25.09)

DROGI DO WOLNOŚCI

MIĘDZYNARODOWA WYSTAWA EKSLIBRISÓW

Graficy z Polski, Argentyny, Czech, Hong-Kongu, Finlandii, Portugalii, Australii, Austrii, Niemiec, Peru, Turcji, Belgii itd. wzięli udział w wystawie zorganizowanej przez Oleśnicką Bibliotekę Publiczną z okazji 25-lecia Wolności, jak nazwano rocznicę ważnych zmian ustrojowych i politycznych w naszym kraju, które nastąpiły w 1989 roku. Eklibrisy, rysunki i małe formy graficzne nawiązują w rozmaity sposób do hasła. Wystawie towarzyszy katalog.

Wystawa czynna do 30 września | Dolnośląska Biblioteka Publiczna im. Tadeusza Mikulskiego we Wrocławiu, Rynek 5



IAIN PATTERSON

OUT WEST

Specjalizował się w nauczaniu rysunku postaci ludzkiej i anatomii oraz kompozycji malarskiej. Pracował zarówno ze studentami rozpoczynającymi naukę w uczelni, jak i tymi kończącymi studia doktoranckie. Od początku swej pracy akademickiej

był aktywnie związany ze studenckimi organizacjami artystycznymi, w szczególności z New 57 Gallery oraz Collective Gallery w Edynburgu, której jest założycielem i byłym przewodniczącym.

IAIN PATTERSON urodził się w 1946 roku w Ayr w Szkocji. W latach 1964–69 studiował w College of Art w Edynburgu. Później był nauczycielem w Edynburgu (1972–75) i w Argyll, a w latach 1977–2008 pracował w College of Art w Edynburgu. Często podróżował do Europy Środkowo-Wschodniej, głównie do Polski i na Węgry, a także prezentował tam swoje prace. Jego dzieła znajdują się w kolekcjach muzealnych na całym świecie.

Wernisaż 3 września, godz. 17:00 | Muzeum Architektury we Wrocławiu, ul. Bernardyńska 5 (do 11.10)

ROK ZAŁOŻENIA 1945

ZAKŁAD OPTYCZNY®



Wrocław

ul. Kuźnicza 25

tel. 71 343 24 86

www.okularydaniluk.pl

Okulista przyjmuje:

wt. i czw. 15³⁰ - 18⁰⁰

sobota 11⁰⁰ - 14⁰⁰



Komputerowe
badanie wzroku



Soczewki kontaktowe



Duży wybór opraw i szkieł



Naprawy okularów
wszelkiego rodzaju



Usługi na recepty NFZ



krótkie terminy !!!

Zapraszamy: 9³⁰ - 18⁰⁰

sobota 11⁰⁰ - 14⁰⁰



WYDZIAŁ KULTURY
AD REM

SPOTKANIE AUTORSKIE • PROMOCJA

O PRAWDZIWYM SKARBIE KARKONOSZY I GÓR IŻERSKICH

9 WRZEŚNIA

godz. 17.00

Sala Konferencyjna Saliuki Saliuki (dawna Informacja Turystyczna)
w Księżycu Karkonoskiej przy ul. Bankowej 27 w Jeleniej Górze

Spotkanie z
PRZEMYSŁAWEM ŻUCHOWSKIM

Autorem Drogi do Domu, czyli opowieści w dwóch księgach o poszukiwaczach skarbów, tajemnicach ukrytych pośród Gór Obłrzymskich, znakach walonickich, magii, legendach I rzeszywistości XVII wieku na terenach, którymi włada Duch Gór oraz dzika przyroda, pełna piękna, fantazji I sprytu.

Czym jest legendarny skarb Walończyków, czy miałam być przynajmniej czarownica z wilkami, czy mały chłopiec dostrzeże ścieżkę, którą wiedzie go w góry nieprzypadkowy przewodnik?

Talent pisarski Przemysława Żuchowskiego jest zaborny, całkowicie pochłania, uwodzi Czytelnika, który zaczyna zadawać pytania, poszukiwać, samemu wyruszając w Drogę do...

ORGANIZATORZY



Wydawnictwo AD REM, Jelenia Góra, ul. Czarnej 12, tel. 75 75 222 15, www.adrem.jgora.pl

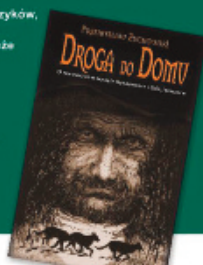

KATARZYNA PUZYŃSKA

SPOTKANIE AUTORSKIE

Autorka Motylka, Więcej czerwieni, Trzydziestej pierwszej, Z jednym wyjątkiem i Utopców, umie czytelnika trzymać w napięciu, doskonale buduje psychologię postaci, a swoje opowieści umieszcza w szerokim kontekście obyczajowym i społecznym. Może więc warto rozpocząć poznanie kryminalnych historii z Lipowa od osobistego spotkania z ich Autorką? Zwłaszcza, że poprowadzi je – także pisząc kryminały – Marta Miżuro, ceniona jako krytyk literacki.

19 września, godz. 14.00 | Dolnośląska Biblioteka Publiczna, we Wrocławiu, III piętro, Rynek 58. Wstęp wolny!

SENIORALIA W BIBLIOTECE

W programie m.in. szkolenie z obsługi tabletów, spotkanie z poezją haiku, warsztaty kawowe i warsztaty jogi i rękodzieła. Program na stronie: wbp.wroc.pl
29 września – 1 października 2015 | Dolnośląska Biblioteka Publiczna, we Wrocławiu, Rynek 58



Dariusz Michalski
**POLETKO PANA
FOGGA**

POLETKO PANA FOGGA

DARIUSZ MICHALSKI

Pięćdziesięciosiedmioletnia kariera znacząca nagrodami; występy dla czterech pokoleń; dziesiątki tysięcy imprez w całej Polsce i na całym świecie; przyjaźń i współpraca z Chórem Dana; wspólne koncerty i nagrania z Hanką Ordonówną, Adolfem Dymszą, Zulą Pogorzelską i Mirą Zimińską; tango, walc, ballada i... rock and roll.

W swojej fascynującej książce Dariusz Michalski opisuje również Fogg'a jako mało znanego: żołnierza w Powstaniu Warszawskim, wojennego opiekuna Żydów, ostoję rodziny. Jego portret Mieczysława Fogg'a jest niezwykle realistyczny, wyrazisty, prawdziwy w najdrobniejszym szczególe.

Premiera książki – październik 2015

Wydawnictwo MG

SPOTKANIA >>>>

DNI KULTURY CHIŃSKIEJ

G. 11:00 - 18:00 | Mediateka

WARSZTATY ZDOBNIENIA PORCELANY

G. 14:00 | CRZ Krzywy Komin

WYCIECZKI >>>>

WYCIECZKA AUTOKAROWA

Drezno – różne oblicza miasta
zapisy tel.: 609.941.775

WYCIECZKA PIESZA

Oborniki Śląskie – Osola
G. 8:20 | Kasy Dw. Gł. PKP

WYCIECZKA PIESZA

Będkowiec – Sulistrowiczki – Przelęcz Tapadła
G. 8:20 | P. Aut. Eureka, ul. Kołhataja

20 IX NIEDZIELA

KONCERTY >>>>

ANDRZEJ SIKOROWSKI MAJA SIKOROWSKA

G. 20:00 | Stary Klasztor

SPEKTAKLE >>>>

RAJ UTRACONY

G. 17:00 | Opera Wrocławska

...NIE CZEKAJECIE

G. 18:00 | Teatr Dramatyczny, Wałbrzych

REWIZOR

G. 18:15 | Teatr Współczesny

MAYDAY 2

G. 18:00 | Wrocławski Teatr Komedia

MAYDAY

G. 19:00 | Scena Kameralna

STATEK SZALEŃCÓW

G. 19:00 | Teatr Arka

CAR SAMOZWANIEC

G. 19:00 | Teatr Modrzejewskiej, Legnica

RUSKA ŚMIERĆ

G. 20:00 | ToTu

CZTERY ŻYWIÓŁY

G. 21:00 | Fontanna na Pergoli

SPOTKANIA >>>>

DNI KULTURY CHIŃSKIEJ

G. 12:00 - 16:00 | Ogród Staremijski

WARSZTATY ZDOBNIENIA PORCELANY

G. 14:00 | CRZ Krzywy Komin

WYCIECZKI >>>>

WYCIECZKA PIESZA

Goźranów – Wapniarka – Przelęcz Piotrowicka – Stary Waliśzów – Bystrzyca Kłodzka
G. 7:00 | Kasy Dw. Gł. PKP

ŚLEŻA

G. 8:30 | Aut. 502, Eureka, Kołhataja

DLA DZIECI >>>>

WŁADCA SKARPETEK

G. 12:30 | TLiA w Wałbrzychu

21 IX PONIEDZIAŁEK

SPOTKANIA >>>>

BEZPIECZEŃSTWO W INTERNECIE

XVIII Dolnośląski Festiwal Nauki
G. 10:00 i 12:00 | Muzeum Poczty i Telekomunikacji

BARBARA IWANOWSKA

wieczór autorski – Trzy po trzy
G. 19:00 | Salonik Trzech Muz

KIERKEGAARD

FILOZOF NA SCENIE
G. 18:00 | IG Sala Kinowa

22 IX WTOREK

SPEKTAKLE >>>>

CYRULIK SEWILSKI



KORZENIEC

WYDANIE ILLUSTROWANE
ZBIGNIEW BIAŁAS

29 czerwca 1913 roku, na nasypie kolejowym w centrum Sosnowca znaleziono ciało pozbawione głowy i na podstawie dokumentów, które korpus wciąż posiadał w wewnętrznej kieszeni marynarki ustalono, że zwłoki należą do niejakiego Alojzego Korzeńca... Ale czytelnik nie trzyma w dłoniach kryminału-retro. Korzeniec jest raczej powieścią historyczno-obyczajową z wyraźnym wątkiem sensacyjnym. Wśród plejady bohaterów prym wiodą: wdowa po glazurniku pisząca po kryjomu powieści w odcinkach dla miejscowej prasy, niezbyt odważny redaktor, któremu przypadła w udziale rola detektywa, młoda fińska bona pracująca w pałacu Króla Wełny, celnicy, artyści, rzemieślnicy i przemysłowcy. Polacy, Niemcy, Żydzi, Rosjanie. I miasto. Możliwe, że głównym bohaterem jest samo miasto. Sosnowiec – tygiel kultur – w przededniu wybuchu Pierwszej Wojny Światowej okazuje się przestrzenią sekretów i zakamarków; miastem z podszezwką; miastem ukrytych pasji i motywacji. Powieść Korzeniec, nie tylko zdobyła uznanie czytelników i krytyków, ale w postaci adaptacji trafia już na deski sceniczne. Dziś proponujemy Państwu wydanie tej książki ozdobione ilustracjami z epoki, którą opisuje.

Premiera książki – październik 2015

Wydawnictwo MG

G. 11:00 | Opera Wrocławska

MAYDAY

G. 19:00 | Scena Kameralna

PATERNOSTER

G. 19:00 | Teatr Współczesny

SPOTKANIA >>>

TĄNCE CHORWACKIE

G. 19:00 | Klub pod Kolumnami

23 IX ŚRODA

KONCERTY >>>

MAREK SZLEZER

recital fortepianowy
G. 17:00 | Szkoła Muzyczna, ul. Jedności Robotniczej 19, Głogów

SYLWIA DRZYCMSKA

G. 19:00 | Impart Klub Autograf

SPEKTAKLE >>>

KONFERENCJA PTAKÓW

G.11:00|Teatr Młodzieżewskiej, Legnica

ROMEO I JULIA

G. 19:00 | Opera Wrocławska

MAYDAY

G. 19:00 | Scena Kameralna

PATERNOSTER

G. 19:00 | Teatr Współczesny

ŚLADY NA ŚNIEGU

G. 19:00 | IG Studio Na Grobli

SPOTKANIA >>>

BEZPIECZEŃSTWO W INTERNECIE

XVIII Dolnośląski Festiwal Nauki
G. 10:00 i 12:00 | Muzeum Poczty i Telekomunikacji

WSZECHNICA TEATRALNA

Łąpy, szpony i narracje, czyli wszystko, co zawsze chcieliście wiedzieć o animal studies, ale baliście się zapytać
G. 11:00 | Scena Kameralna

SEN NOCY LETNIEJ

G.19:00|Scena im. J.Grzegorzewskiego

DLA DZIECI >>>

MIRAŻE

G. 10:00 | Wrocławski Teatr Lalek

24 IX CZWARTEK

KONCERTY >>>

MAREK SZLEZER

recital fortepianowy
G. 19:00 | Sala Filharmonii NFM

SPEKTAKLE >>>

KONFERENCJA PTAKÓW

G.11:00|Teatr Młodzieżewskiej, Legnica

ZASKAKUJĄCY KOKOS

I JEGO UZDRAWIAJĄCE WŁAŚCIWOŚCI
MARIOLA BIAŁOŁĘCKA



Produkty kokosowe są czymś wyjątkowym, a potrawy przygotowane w oparciu o nie mają nie tylko interesujący smak i konsystencję, ale też właściwości lecznicze.

Książka *Zaskakujący kokos i jego uzdrawiające właściwości* pokazuje, że kokos może wpisać się na stałe do naszego codziennego menu i stać się ważną częścią naszych śniadań, obiadów i kolacji. Przepisy są proste, domowe, a do tego bezglutenowe, oparte o składniki powszechnie dostępne. Kokos jest też wspaniałą alternatywą dla osób nie mogących spożywać produktów mlecznych. Jogurty, kefiry, serki kokosowe, koktajle, różne pasty, smalczyki i masła zawarte w tej książce, przygotowane na bazie mleka kokosowego i oleju kokosowego są tego smacznym przykładem.

Mariola Białołęcka

Książka dostępna w sklepie www.ekobuszmenka.pl

JERZY BRALCZYK SPOTKANIE AUTORSKIE

Spotkanie autorskie profesora Jerzego Bralczyka oraz promocja jego książki *500 zdań polskich*.

4 września, godz. 17:00 | Klub 4 Regionalnej Bazy Logistycznej, ul. Pretficzka 24 we Wrocławiu

POST-APOCALYPSIS

Spotkanie z dr hab. Agnieszką Jelewską, kuratorką instalacji „Post-Apocalypsis”, oraz Jerzym Gurawskim, projektantem przestrzeni instalacji.

18 września, godz. 18:00 | Sala Teatru Laboratorium, Przejście Żelaznicze, Wrocław. Wstęp wolny!

KIERKEGAARD FILOZOF NA SCENIE

Spotkanie z Włodzimierzem Hermanem poświęcone jego książce Kierkegaard. Filozof na scenie (wstęp prof. Janusz Degler, postowie dr Jacek Prokopski, Oficyna Wydawnicza Atut – Wrocławskie Wydawnictwo Oświatowe, Wrocław 2015), prowadzenie prof. Janusz Degler.

21 września, godz. 18:00 | IG Sala Kinowa, Przejście Żelaznicze, Wrocław. Wstęp wolny!

IRENA ZABRATYŃSKA

SPOTKANIE Z SYBIRACZKĄ

W 1941 r. została z matką i rodzeństwem deportowana przez Rosjan do Łatąjskiego Kraju. W roku 1946 powróciła z rodziną do Polski. W maju 1947 r. osiedliła się we Wrocławiu. Jest autorką książki *Syberia w oczach dziecka-zesłańca*. Przygotowała do wydania zapiski z notatników ojca *Zapiski żołnierza tułacza*.

17 września, godz. 17:00 | Dolnośląska Biblioteka Publiczna, we Wrocławiu, III piętro, Rynek 58. Wstęp wolny!

PSIE POLE

REWITALIZACJA PRZESTRZENI
MIEJSKIEJ NA PRZYKŁADZIE

WYBRANYCH ZESPOŁÓW ARCHITEKTONICZNYCH

Szóste z cyklu spotkanie popularno-naukowe
w ramach Programu mikro-GRANTY ESK 2016.

Prowadzą – Anna Zwiech i Damian Kanclerski.

27 września, godz. 10:00, zbiórka Rynek Psiego Pola.

Informacje: tel. 604 94 89 81



WROCLAW 2016
European Capital of Culture

MODLITWA O POKÓJ

Wieczorek poetycko-muzyczny członków Wrocławskiego Oddziału Koła Literatów Polskich im. Z. Herberta w Lublinie z udziałem ks. Prałata Stanisława Pawlaczka, kapelana Koła. Oprawa muzyczna: Wojciech Popkiewicz i Zbigniew Ciesielski. Prowadzenie: Anna Paciorek i Wiesława Kucięba.

2 września, godz. 17:00 | Klub Muzyki i Literatury,
pl. Gen. T. Kościuszki 10 we Wrocławiu. Wstęp wolny!

KOWALSKI I SCHMIDT TVP WROCŁAW i TVP REGIONALNA OD WRZEŚNIA!

Program Kowalski&Schmidt jest magazynem o charakterze o społeczno-kulturalnym, pokazującym szeroko rozumiane stosunki polsko-niemieckie. Wiele lat istnienia programu dowiodło, że przyjęta od początku formuła pokazywania nawet zawiłych i trudnych spraw z punktu widzenia przeciętnego obywatela Polski czy Niemiec, znakomicie się sprawdza.

Autorzy, prezentując tematy z zakresu kultury, obyczajów, gospodarki, polityki, czy zagadnień społecznych, nie uciekają od tzw. tematów trudnych, zwłaszcza dotyczących historycznych zaszłości i ich wpływu na teraźniejszość. Obalane są przy tym stereotypy, czasami od dawna zakorzenione w społecznej świadomości obu narodów. Polscy i niemiecki widzowie mają też szansę zrozumieć, że wiele problemów życia codziennego jest podobne po obu stronach granicy, pomimo różnic w stopniu zamożności społeczeństw.

Od września magazyn będzie emitowany na antenie RBB, TVP Wrocław oraz TVP Regionalnej.

W czwartek 10 września widzowie poznają Odrarium, we wrocławskim Ogrodzie Zoologicznym. Odra była inspiracją dla Mikołaja Nowackiego, wrocławskiego fotografa, który stworzył projekt artystyczny, który zaprezentował na prestiżowych wystawach w Nowym Jorku, w Chinach czy Nowej Zelandii.

Redaktorzy odwiedzili z kamerą Witolda Kamińskiego, współzałożyciela Polskiej Rady Społecznej w Berlinie, który w latach 80-tych wyemigrował z Polski do Niemiec. W programie także integracyjny projekt artystyczny Inwazja mrówek w szkole podstawowej w Berlinie-Weddingu. Na koniec Kogel-Mogel.

Redakcja polska: Kinga Wołoszyn-Kowanda,

redakcja niemiecka: Krzysztof Czajka

Emisja TVP Wrocław 10 września, godz. 18:00

Emisja TVP Regionalna 10 września, godz. 8:30

BARBARA IWANOWSKA TRZY PO TRZY

WIECZÓR AUTORSKI w oprawie muzycznej chóru PIASTUNY



Absolwentka Akademii Ekonomicznej we Wrocławiu. Pracowała w górnictwie i w banku. Aktualnie na emeryturze. Pisać zaczęła w latach 70. Jedną z jej licznych pasji są teleturynie. W wielu uczestniczyła z powodzeniem, wygrywając m.in. Koło Fortuny i Daję słowo.

Od kilku lat jej „romans” z małym ekranem owocuje także udziałem w serialach TV. Ma na koncie nie tylko statystowanie dla telewizji polskiej i niemieckiej czy występ w spocie reklamowym, ale również duże role w serialach TV m. in.: Niesamowite historie, Trudne sprawy, Dlaczego ja?

Od 2003 roku związana z wrocławskim Salonikiem Trzech Muz; pięciokrotnie zwyciężczyni Salonikowego Konkursu na Najpiękniejszy Wiersz Miłosny. Laureatka konkursów literackich, zarówno w kategorii poezji, jak i prozy. Wydała cztery autorskie zbiorki wierszy: Od śmiechu do łez, z rymami i bez (2004 i 2005), Tak czy inaczej (2006), Łyżka dziegciu w beczce miodu (2011), Trzy po trzy (2014). Jej teksty znajdują się w kalendarzach poetyckich i antologiach wydawanych przez Salonik Trzech Muz. Publikuje również w Angorze. Swoich tekstów nie określa mianem poezja, mawia, że jej pisanie to takie westchnienia i chachy Bachy.

Chór PIASTUNY działa przy Ośrodku Działalności Społeczno-Kulturalnych PIAST przy ul. Rękodzielniczej 1 we Wrocławiu. Członkami zespołu są ludzie w wieku 50+, których łączy pasja śpiewania. Większość członków chóru wywodzi się z Reprezentacyjnego Dolnośląskiego Zespołu Pieśni i Tańca Wrocław. Chór prowadzi adiunkt Akademii Muzycznej we Wrocławiu Ewa Grygar, kierownikiem chóru jest Henryk Macała.

21 września, godz. 18:00 | Salonik Trzech Muz, ul. Zawalna 7, Wrocław

ZŁY PAN

Teatr J.Ch. Andersena, Lublin
II Festiwal Małych Prapremier
G. 10:00 | TliA w Wałbrzychu

**BAJKA O KAPCIUSZKU,
CZYLI JAK TO**

Z WDZIĘCZNOŚCIĄ BYŁO
czyt. dramtu L. Bardijewskiej
II Festiwal Małych Prapremier
G. 12:00 | TliA w Wałbrzychu

SACHEM.

WÓDZ CZARNYCH WĘŻY
II Festiwal Małych Prapremier
G. 18:00 | TliA w Wałbrzychu

19 IX SOBOTA

KONCERTY » » »

MAHLER

– SYMFONIA TYSIĄCA
50. MF Wratysłavia Cantans
G. 19:00 | NFM Sala Główna

OTWARTA SCENA

G. 19:00 | Stary Klasztor

SPEKTAKLE » » »

DYMITRIADY

G.12:00| Teatr Modrzejewskiej, Legnica

KAWALER SREBRNEJ RÓŻY

G. 19:00 | Opera Wrocławska

MAYDAY

G. 19:00 | Scena Kameralna

RUSKA ŚMIERĆ

G. 19:00 | ToTu

INANNA - KOBIETA I BOGINI

G. 19:00 | Teatr Arka

MĘCZNNICY

Teatr Dramatyczny

G. 19:00 | MOK, Głogów

CAR SAMOZWANIEC

G.19:00| Teatr Modrzejewskiej, Legnica

OGIEN W NUTACH

G. 19:00 | Teatr Nasz, Michałowice

REWIZOR

G. 19:15 | Teatr Współczesny

MARZENIA

G. 21:30 | Fontanna na Pergoli

13.09.2015 niedziela

17:00 Inauguracja III Festiwalu małych Prapremier.
KROLIK, SŁON I TERESKA... – przedstawienie Teatru Lalki i Aktora w Wałbrzychu.
Gala jubileuszowa z okazji 70-lecia TLAA w Wałbrzychu (K) – DS TLAA

14.09.2015 poniedziałek

18:00-18:00 **RUCH W TEATRZE** – warsztaty teatralne dla dzieci i opiekunów (prowadzący: Maria Babińska / Agnieszka Szymańska) (T) – SRK
18:00 **PO SZMURKU** Wrocławski Teatr Lalek (K) – SK TD / wiek 9+

15.09.2015 wtorek

9:00 **NAJMNIEJSZY SAMOLOT NA ŚWIECIE** Teatr „Muska” w Pieszkowie (K) – DS TLAA / wiek 4+
11:00 **A NIECHY TO GĘB KOPNIE!** Teatr Animacji w Poznaniu (K) – SK TD / wiek 9+
15:00-17:00 **PRZESTRZEŃ W TEATRZE** – warsztaty teatralne dla dzieci i płatobek opiekunów (prowadzący: Maria Babińska / Agnieszka Szymańska) (T) – SRK
18:00-18:00 **URUCHOM WYOBRAŹNIĘ** – warsztaty kreatywnego pisania dla młodzieży (prowadzący: Marcin Przeski) (T) – M8 TLAA
18:00 **JEBLI NIE POWIEZ, KTO BĘDZIE WIEDZIAŁ?** Teatr BAU Warszawa (K) – DS TLAA / wiek 12+

16.09.2015 środa

9:00 **ŚLEKIJNA PLANETA** Miejski Teatr Miniatura Gdańsk (K) – DS TD / wiek 7+
11:00 **PAN BAJI I PTAK AGRARKA** Teatr Lalki i Aktora „Kubuś” w Kłoboczu (K) – DS TLAA / wiek 4+
16:00-18:00 **ZASKAKUJĄCE JEST PIKNE** – warsztaty instalacji teatralnej dla dzieci (prowadzący: Marlena Majewska) (K) – SRK
17:00 **BAJKA O PSIE, KTÓRY ZEDWAŁ SIĘ Z ŁAŃDUCHA** Florea Rowickiego – czytanie dramatu w wykonaniu aktorów TLAA w W-chu (T) – M8 TLAA / wiek 10+

17.09.2015 czwartek

9:00 **doMY** Olsztynski Teatr Lalek (K) – DS TLAA / wiek 4+
11:00 **SAM, CZYLI PRZYBODOTOWANIE DO ŻYCIA W RODZINIE** Wrocławski Teatr Lalek (K) – SK TD / wiek 12+
13:00 **ZBYT PÓŹNO** – pokaz studencki z PWST w Krakowie FLA w Wrocławiu (T) – DS TLAA / wiek 3+
15:00-18:00 **ZASKAKUJĄCE JEST PIKNE** – warsztaty instalacji teatralnej dla dzieci (prowadzący: Marlena Majewska) (T) – SRK
16:00 **PEDAGOGIKA TEATRU** – dyskusja panelowa z udziałem publiczności (prowadzący: Marzena Winiarska, UMK Toruń) (T) – M8 TLAA
17:00 **ANY-BODY** – pokaz studencki z Wydziału Sztuki Lalkarskiej w Bałymonoku AT w Warszawie (T) – DS TLAA / wiek dla wszystkich

18.09.2015 piątek

10:00 **ZBY PAN TEATRUM** H. Ch. Andersena Lublin (K) – DS TLAA / wiek 4+
12:00 **BAJKA O KAPCIURZKU, CZYLI JAK TO Z WZROZECZNOŚCIĄ BYŁO Ułany Bardziejewski** – czytanie dramatu w wykonaniu aktorów TLAA w W-chu (T) – M5 TLAA / wiek 4+
18:00 **SĄCHEM, WÓDZ CZARNYCH WEZY** Teatr Lalki i Aktora w Wałbrzychu.
Zakończenie Festiwalu: ogłoszenie werdyktu Jury oraz wręczenie nagród (K) – DS TLAA

OZNACZENIA:

- (K) – spektakl konkursowy, bilety dostępne u Organizatora
(T) – impreza towarzysząca, wstęp wolny, ilość miejsc ograniczona
(Z) – impreza zamknięta
DS TLAA – Duża Scena Teatru Lalki i Aktora w Wałbrzychu, ul. Bałcka 16
M8 TLAA – Mała Scena Teatru Lalki i Aktora w Wałbrzychu, ul. Bałcka 16
SRK – Centrum Nauki i Sztuki Stara Kopalin, ul. Wysokiego 39
DS TD – Duża Scena Teatru Dramatycznego im. J. Szaniewskiego w Wałbrzychu, pl. Teatrny 1
SK TD – Scena Kameralna Teatru Dramatycznego im. J. Szaniewskiego w Wałbrzychu, pl. Teatrny 1

Na wszystkich spektaklach konkursowych i czytaniach spotkanie z twórcami.

INFORMACJE I ZAPISY NA WARSZTATY tel. 74 656 73 40.
Organizator zastrzega sobie prawo do zmian w programie.

Organizator



Partneri Festiwalu

Międzynarodowy Biuro
Teatralny (Międzynarodowy)

Stowarzyszenie Artystów

Międzynarodowy Biuro
Teatralny (Międzynarodowy)

Stowarzyszenie Artystów
Teatralny (Międzynarodowy)

Międzynarodowy Biuro
Teatralny (Międzynarodowy)



Prezesa i
Kierownika

Stowarzyszenie Artystów
Teatralny (Międzynarodowy)

Partnerzy

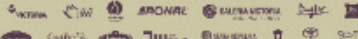

Partneri artystyczni

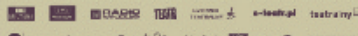

II FESTIWAL MAŁYCH PRAPREMIER

Jedyny festiwal w Polsce prezentujący wyłącznie spektakle prapremiowe (dotychczas nieznanych tekstów bądź współczesnej dramaturgii) teatrów lałkowych, skierowane do publiczności dziecięco-młodzieżowej. Jest to impreza cykliczna, odbywająca się co dwa lata, o zasięgu ogólnopolskim i charakterze konkursu. Druga edycja Festiwalu odbędzie się w roku jubileuszu 70-lecia Teatru Łalki i Aktora w Wałbrzychu. Program: www.teatrlalek.walbrzych.pl
13-18 września | Teatru Łalki i Aktora w Wałbrzychu, ul. Mariana Buczka 16

BAJU, BAJU MÓJ NAJNAJU

Stowarzyszenie Rozwoju Wsi NOVA w Łoźnie

Spektakl pokazuje dzieciom świat na przykładzie zmieniających się pór roku, ale fabuła jest tylko pretekstem do zabawy barwą, kształtem, gestem i dźwiękiem. Całość oparta jest na skojarzeniach, grze barw i dźwięków, dzięki czemu nawet najmłodszy „naj-naj” może za pomocą wzroku, słuchu i dotyku poznać rzeczywistość w jej pięknej, artystycznej odsonie. Dla dzieci od pierwszego roku życia.
27 września, godz. 12:00 i 16:00; 29, 30 września, godz. 10:00 oraz 12:00 | Teatr im. Heleny Modrzejewskiej w Legnicy

3. FESTIWAL TEATRÓW DLA DZIECI

Oprócz spektakli teatralnych odbędą się również: słuchowiska teatralne, akcje plenerowe, wędrowniki teatrów, jarmark Dobry Design Dla Dzieci, warsztaty teatralne, rozmowy i wykłady, teatralne wizyty w szpitalach, hospicjach i ośrodkach szkolno-wychowawczych.
23-27 września | Impart, ul. Mazowiecka 17. Bilet: 9 zł

III MIĘDZYNARODOWY FESTIWAL TEATRÓW DLA DZIECI



23 – 27 WRZEŚNIA 2015
IMPART | WROCŁAW

www.festiwalteatrowdladzieci.pl

PODRÓŻ DO KRAŃCA NOCY



Artystyczno-edukacyjny projekt skierowany do dzieci i młodzieży w wieku 10–17 lat. Spektakl jest podsumowaniem warsztatów prowadzonych przez irańską artystkę, Roxanę Mehrfazoun.

Przedstawienie porusza temat ekologii. To historia o wędrowce po świecie i niepokojącej obserwacji, że człowiek stopniowo przestaje dbać o środowisko. W przedstawieniu pada pytanie, czy ludzie w porę zrozumieją, że popełniają błąd, coraz bardziej oddalając się od siebie i otaczającej ich przyrody. Podróż do krańca nocy opowiada o tragedii człowieka, który staje się swoim największym wrogiem.

Spektaklowi towarzyszy także, przygotowana przez członków MiserArt, wystawa obrazów, murali oraz sztuki recyklingowej – pomysłowych przedmiotów stworzonych z odpadów. Dla widzów przygotowano polsko-irański poczęstunek (m. in. tradycyjną herbatę irańską i słodycze). Dochód ze sprzedaży przekąsek przeznaczono na działalność MiserArt.

4, 5, 6, 7, 8 września | MiserArt, ul. Cybulskiego 35a.
Wstęp wolny za rezerwacją miejsc: tel. 71 34 45 320

RYCERSKOŚĆ WIEŚNIACZA

G. 19:00 | Opera Wrocławska

PATERNOSTER

G. 19:00 | Teatr Współczesny

EDUKACJA RITY

G. 20:00 | Wrocławski Teatr Komedia

WYSTAWY >>>

ŻYJ KOLOROWO

G. 17:00 | Galeria CK Agora

SPOTKANIA >>>

SEN NOCY LETNIEJ

G.19:00 | Scena im. J.Grzegorzewskiego

DLA DZIECI >>>

MIRAŻE

G. 10:00 | Wrocławski Teatr Lalek

25 IX PIĄTEK

KONCERTY >>>

MAREK SZLEZER

recital fortepianowy
G. 12:30 | Klub Muzyki i Literatury
G. 18:30 | Salonik Czterech Muz, ul. J. Piłsudskiego 13, Oborniki Śląskie

JUGGERNAUT, SUNS OF

THYME, ODD COUPLE

G. 20:00 | Firlej

LECH TALAR

G. 20:00 | U Pieśniarzy

ROMANTYCY LEKKICH OBYCZAJÓW

G. 20:00 | Stary Klasztor

LAO CHE

G. 20:00 | CK Muza, Lubin

KORMORANY

G. 22:00 | A'propos, Wałbrzych

SPEKTAKLE >>>

KONFERENCJA PTAKÓW

G.11:00 | Teatr Modrzejewskiej, Legnica

NABUCCO

G. 19:00 | Opera Wrocławska

SMYCZ

G. 19:00 | Scena Kameralna

SEN NOCY LETNIEJ

G.19:00 | Scena im. J.Grzegorzewskiego

WALENTINA

G. 19:00 | Teatr Współczesny

STATEK SZALEŃCÓW

G. 19:00 | Teatr Arka

MOJA BOŚNIA

G.19:00 | Teatr Modrzejewskiej, Legnica

WIELCY INNI: JEZUS, GOMBROWICZ, OSIECKA

G.19:00 | Teatr Dramatyczny, Wałbrzych

SPOTKANIA >>>

FESTIWAL PRETEXTY 2015

Panel dyskusyjny, konkurs The Battle of 7 Words; spotkania autorskie: A. Kłós, J. Bierut, S. Kopyt; koncert zesp. Kormorany G. od 16:00 | A'propos, Wałbrzych

26 IX SOBOTA

KONCERTY >>>

JERZY OWCARZ

Wieczór fortepianowy
G. 17:00 | Klub Muzyki i Literatury



DNI KULTURY CHIŃSKIEJ

W różnorodnym programie dwudniowej imprezy przybliżającej bogate tradycje chińskiej kultury znalazły się m.in.: pokazy Tai Chi, Qi Gong, taniec z wachlarzami, taniec lwa, Kung Fu, pokaz parzenia chińskiej herbaty, lekcja języka chińskiego, warsztaty kaligrafii i malarstwa chińskiego, malowanie chińskich latawców, wykłady, relacje z podróży, konkursy oraz mini gra miejska, w której do wygrania będą pluszowe pandy.

19 września, w godz. 11:00-18:00 | Mediateka, pl. Teatralny 5
20 września, w godz. 12:00-16:00 | Ogród Staromiejski, pl. Teatralny 4

ALEKSANDRA KURZAK I JANUSZ OLEJNICZAK

G. 18:00 | NFM Sala Główna

MARK SZLEZER

recital fortepianowy
G. 18:00 | Zamek Piastów Śląskich,
pl. Zamkowy 1, Brzeg

KATARZYNA GRONIEC

G. 18:00 | Teatr Modrzejewskiej, Legnica

PIOTR BUKARTYK

Kup sobie psa
G. 22:00 | A'propos, Wałbrzych

SPEKTAKLE » » »

PSIUNIO

G. 17:00 | ATM Scena na Bielanych

SZKOŁA ŻON

G. 18:00 | Teatr Dramatyczny, Wałbrzych

CZARODZIEJSKI FLET

G. 19:00 | Opera Wrocławska

SMY CZ

G. 19:00 | Scena Kameralna

VALENTINA

G. 19:00 | Teatr Współczesny

MOJA BOŚNIA

G. 19:00 | Teatr Modrzejewskiej, Legnica

WIELCY INNI: JEZUS, GOMBROWICZ, OSIECKA

G. 19:30 | Teatr Dramatyczny, Wałbrzych

SZALONE NOŻY CZKI

G. 20:00 | Wrocławski Teatr Komedia

MIKRO I MAKROKOSMOS

G. 21:30 | Fontanna na Pergoli

FILMY » » »

FESTIWAL PRETEXTY 2015

przeгляд filmowy

G. 18:00 | MOK, ul. Szkolna 2, Kowary

SPOTKANIA » » »

FASHIONMEETING POP UP STORE

Targi mody autorskiej i designu
G. 11:00 | Browar Mieszczański

FESTIWAL PRETEXTY 2015

Warsztaty lit. dla dzieci; panel dyskusyjny; konkurs The Battle of 7 Words; spotkania autorskie: A. Kłos, J. Bierut, S. Kopyt; performance A. Kaczanowski; koncert zesp. Kormorany
G. od 12:00 | Fabryka Dywanów, Kowary

WYCIE CZKI » » »

REZYDENCJE SZLACHECKIE – OKOLICE WROCŁAWIA

zapisy i kontakt A. Zwierzch
tel: 604 94 89 81

DUSZNIKI ZDRÓJ

- SZCZELINIEC

zapisy tel.: 609.941.775

WYCIE CZKA PIESZA

Leśnica – Stawy – Las Ratyńskich – Jarnoń

G. 10:00 | Pętla Tramwajowa, Leśnica

27 IX NIEDZIELA

KONCERTY » » »

HANNA BANASZAK

G. 18:00 | CK Agora

AŁO SZA AWDIEJEW I JEGO GOŚCIE

G. 19:00 | MOK, Głogów

MELTING POT

MADE IN WROCŁAW LAB.6

G. 20:00 | NFM Sala Główna

SPEKTAKLE » » »

JEZIORO ŁABĘDZIE

G. 17:00 | Opera Wrocławska

UPRAWIAMY KULTURĘ

SEZON 2015 / 2016



W CENTRUM KULTURY AGORA

Blisko 30 różnych zajęć – dla maluchów, młodzieży, dorosłych i seniorów. Zapisy już ruszyły! Zajęcia rozpoczynają się od połowy września! Szczegóły i zapisy na: www.cbkagora.pl/zajecia
Centrum Kultury AGORA, ul. Serbska 5a, Wrocław
Irena Łukasiewicz, tel. 71-325-14-83, wew. 107



NOWY SEMESTR WARSZTATÓW

Wesołe Szkraby – 12-24 miesiące (+rodzic) | Żłobek artystyczny | Figle i wybryki w krainie plastyki | Warsztaty teatralno-muzyczno-plastyczne | Teatr Młodych i inne.

Info: centrumtworcosci.pl
od 28 września do 25 lutego | Wrocławskie Centrum Twórczości Dziecka, Kuźnica 29a, Wrocław

BOOK CLUB

PRACOWNIA PROJEKTOWANIA KSIĄŻKI | 3D CZYLI DIZAJN DLA DZIECI | CZYTELNI A I INNE
Wrzesień należeć będzie do książki fotograficznej i TIFF Festival 2015 // Polska Now! 10 wyłonionych w otwartym naborze osób, pod okiem Honzy Zamojskiego, stworzy 10 indywidualnych photo booków, których prezentacja będzie jednym z elementów spotkania z publikacjami (a w nim m.in. spotkanie z Adamem Mazurem, wyd. Sputnik Photos i inne).
Październik to powrót do literackiej strony książki przy okazji odbywającego się od 30 września do 4 października Międzynarodowego Festiwalu Opowiadania. Dyskusje i spotkania z pisarzami z całego świata rozpoczną kilkumiesięczną akcję warsztatową, której efektem będzie antologia opowiadań. Info: kopublikacja.pl
W programie znajdują się również warsztaty dla dzieci (3D czyli Dizajn Dla Dzieci), spotkania z ekspertami otwarte dla publiczności, spontaniczne wizyty projektantów, odwiedzin producentów papieru.
5 września – 31 grudnia | Galeria Dizajn BWA Wrocław, ul. Świdnicka 2-4

ADRESOWNIK DLA KALENDARYUM

Akademia Muzyczna pl. Jana Pawła II, nr 2, Wrocław
Apropos Club ul. Wieniawskiego 82, Wałbrzych
Arsenał Miejski ul. Cieszyńskiego 9, Wrocław
Browar Mieszkański ul. Hubska 44, Wrocław
CK Zamek pl. Świętojański 1, Wrocław
CK Agora ul. Serbska 5a, Wrocław
Cafe Cocofli Włodkowska 9, Wrocław
Centrum Kultury MUZA Armii Krajowej 1, Lubin
Centrum Sztuki Impart ul. Mazowiecka 17, Wrocław
Czartowska Skala Muchów, Pogórze Kaczawskie
Centrum Sztuki WRO ul. Widok 7
Centrum Sztuki Impart ul. Mazowiecka 17, Wrocław
Dolnośląska Biblioteka Publiczna Rynek 58, Wrocław
Dworek Chopina Zielona, Duszniki Zdrój
Galeria Entropia Rzeźnicza 4, Wrocław
Galeria Małgosia ul. Odrzańska 39/40, Wrocław
Impart ul. Mazowiecka 17, Wrocław
Instytut Grotowskięo: Przejście Żelaźnicze – Sala Teatru Laboratorium, Sala Kinowa. Studio Na Grobli, ul. Na Grobli 30/32
Klubogaleria Neon Side ul. Ruska 46C, Wrocław
Klub Muzyki i Literatury pl. Kościuszki 10, Wrocław
Klub Pod Kolumnami pl. św. Macieja 21, Wrocław
Klub U Pieśniarzy ul. Szewska 68 A, Wrocław
Księgarnia Kawiarnia Nalanda pl. Kościuszki 12, Wrocław
MDK Śródmieście ul. Dubois 5, Wrocław
Miejsce przy Miejscu [Mpm] plac Strzelecki 12, Wrocław
Międzynarodowy Dom Spotkań Młodzieży [MDSM] Krzywowa
Mieczarnia Włodkowska 5, Wrocław
Muzeum Etnograficzne ul. Traugutta 111/113, Wrocław
Muzeum Narodowe pl. Powstańców Warszawy 5
Muzeum Papiernictwa ul. Kłodzka 42, Duszniki Zdrój
Muzeum Poczty i Telekomunikacji ul. Krasieńskiego 1, Wrocław
Muzeum Sztuki Mieszkańskiej Rynek-Ratusz, Wrocław
Muzeum Współczesne Wrocław pl. Strzegomski 2a, Wrocław
Muzeum Ziemi Kłodzkiej ul. Łukasiewicza 4, Kłodzko
Narodowe Forum Muzyki pl. Wolności 1, Wrocław
Opera Wrocławska ul. Świdnicka 35, Wrocław
ODA Firlej ul. Grabiszyńska 56, Wrocław
OWE ODR ul. Młyńska 3, Oława
Pensjonat Kalina ul. Świerczewskiego 25, Lądek Zdrój
Salonik Trzech Muz ul. Zawalna 7, Wrocław
Sanatorium Kultury Przejście Garcarskie 2, Wrocław
Scena Kameralna ul. Świdnicka 28, Wrocław
Scena im. J. Grzegorzewskiego ul. G. Zapolskiej 3, Wrocław
Scena na Świebodzkim pl. Orłąt Lwowskich 20c, Wrocław
Stary Klasztor ul. Purkyniego 1, Wrocław
Synagoga Pod Białym Bocianem Włodkowska 7, Wrocław
Taras pod Zdrojem Wojciech Park Zdrojowy, Lądek Zdrój
Teatr Dramatyczny pl. Teatralny 1, Wałbrzych
Teatr Modrzejewskiej Rynek 39, Legnica
Vinci Fit Art Sukieniczne 1/2/5, Wrocław
Wrocławskie Centrum Seniora pl. Dominikański 6, Wrocław
Wrocławskie Centrum Twórczości Dziecka Kuźnicza 29a, W-w
Wrocławski Teatr Komedia pl. Teatralny 4
Wrocławski Teatr Współczesny ul. Rzeźnicza 12
Zakład Narodowy im. Ossolińskich ul. Szewska 37

TARGI MODY AUTORSKIEJ I DESIGNU FASHIONMEETING POP UP STORE



Wydarzenie organizowane z myślą o poszukujących wyjątkowości, unikalności i wyrafinowanych projektów.

To doskonała okazja do stylowych zakupów bezpośrednio od polskich projektantów, oferujących autorskie kolekcje ubrań, butów i dodatków dla kobiet, mężczyzn oraz dzieci. 26 i 27 września, od godz. 11:00 | Browar Mieszkański, ul. Hubska 44 we Wrocławiu. Wstęp wolny!

SZALONE NOŻYCYKI

G. 18:00 | Wrocławski Teatr Komedia

VALENTINA

G. 18:00 | Teatr Współczesny

SMYCZ

G. 19:00 | Scena Kameralna

PIĘKNA I BESTIA

G. 21:00 | Fontanna na Pergoli

FILMY >>>

FESTIWAL PRETEXTY 2015

przeгляд filmowy

G. 18:00 | A'propos, Wałbrzych

SPOTKANIA >>>

AKCJA 60+ KULTURA

weekend seniora z kulturą

G. 15:00 - 20:00 | Klub Formaty

FASHIONMEETING

POP UP STORE

Targi mody autorskiej i designu
G. 19:00 | Browar Mieszkański

WYCIECZKA >>>

WYCIECZKA PIESZA

Orzeszków – Wrzosey – Wołów

G. 8:10 | Kasy Dw. Gł. PKP

PSIE POLE

prow. Anna Zwiech i Damian Kanclerski

G. 10:00 | Rynek Psiego Pola

DLA DZIECI >>>

CZYTANKI I WARSZTATY

G. 11:00 | cafe Cocofli

BAJU, BAJU MÓJ NAJNAJU

G.12:00 i 16:00 | Teatr Modrzejewskiej, Legnica

LE FILO FABLE

G. 12:30 | TliA w Wałbrzychu

28 IX PONIEDZIAŁEK

KONCERTY >>>

MAREK SZLEZER

recital fortepianowy

G. 12:30 i 18:00 | Starostwo
Powiatowe, ul. Leśna 1, Trzebnica

SPOTKANIA >>>

WARSZTATY LITERACKIE

G. 18:00 | Salonik Trzech Muz

CZYNNY PONIEDZIAŁKI

MAGIEL SZUK – Magiel obywatelski – o mowie nienawiści

G. 19:00 | Scena Kameralna

29 IX WTOREK

SPEKTAKLE >>>

BRAMY RAJU

G. 19:15 | Teatr Współczesny

SPOTKANIA >>>

TAŃCE CHORWACKIE

G. 19:00 | Klub pod Kolumnami

DLA DZIECI >>>

BAJU, BAJU MÓJ NAJNAJU

G.10:00 i 12:00 | Teatr Modrzejewskiej, Legnica

ŚID – WAŻ, KTÓRY CHCIAŁ ŚPIEWAC

G. 19:00 | Opera Wrocławska

30 IX ŚRODA

SPEKTAKLE >>>

WESELE FIGARA

G. 19:00 | Opera Wrocławska

SHIRLEY VALENTINE

G. 19:00 | Teatr Arka

BRAMY RAJU

G. 19:15 | Teatr Współczesny

DLA DZIECI >>>

BAJU, BAJU MÓJ NAJNAJU

G.10:00 i 12:00 | Teatr Modrzejewskiej, Legnica



WARSZTATY TAŃCÓW CHORWACKICH

Kolo (inne nazwy: choro, oro) to taniec ludowy wywodzący się z antycznych tańców kołowych. Pochodzi z Dalmacji, popularny jest nadal w Chorwacji i na całym Półwyspie Bałkańskim. Wykonywany jest w formie koła. Kolo jest zaliczane do najstarszych tańców słowiańskich.

Kobiety i mężczyźni tańczą trzymając się z ręce, ramiona. Kolo tańczą się przy okazji różnych uroczystości rodzinnych, takich jak wesela przede wszystkim, urodziny. Tancerzom przygrywają instrumenty, często śpiewa się też a capella. Jest to taniec dla każdego! Taniec to radość, zabawa, mnóstwo pozytywnych emocji i wrażeń. Chorwackie kolo to przede wszystkim ukłon w kierunku słońca i morza, miłych wakacyjnych wspomnień i naszych Braci Chorwatów.

Wtorki, godz. 18:00 | Klub Pod Kolumnami, pl. św. Macieja 21

WARSZTATY ZDOBIENIA PORCELANY

Warsztaty ze zdobienia porcelany z Martą Dachowską. Podczas spotkania stworzysz unikatową kompozycję, którą utrwalisz podczas wypału w piecu ceramicznym.

Marta Dachowska – absolwentka Wzornictwa i Projektowania Ceramiki na ASP im. Eugeniusza Gepperta we Wrocławiu (2014). Studiowała w L'Institut Supérieure per le Industrie Artistiche in Faenza, Włochy (2013). Projektantka, architekt. Od 19 września do 20 września, godz. 14-16:00 | CRZ Krzywy Komin, Dubois 33-35a, Wrocław. Cena 40 zł – porcelana w cenie, ale można przynieść swoje naczynia do ozdoby

SALSA KUBAŃSKA W PARACH

KURS DLA POCZĄTKUJĄCYCH

W programie nauka kroku podstawowego, obrotów i figur w parach, rueda de casino (wspólne tańczenie w kole).

Więcej informacji na stronie: taniec.info.pl

7 września, godz. 20:45 | 11 Dom, ul. Wierzbowa 15, Wrocław. Karne-
t: 70 zł (4 godz.), 110 zł (8 godz.), 150 zł (12 godz.)



W TONACJI SZTUKI

WARSZTATY ARTYSTYCZNE

Stowarzyszenie W Tonacji Serca zaprasza na kolejne warsztaty artystyczne w ramach projektu *Sąsiedzie, Ty decydujesz!* Warsztaty trwają 3 godziny i odbywają się w soboty w godzinach od 17:00 do 20:00.

5 września, godz. 17:00 | W tonacji serca,
ul. Ptasia 32 we Wrocławiu

NOWY SEZON ARTYSTYCZNY

W OGNISKU KULTURY PLASTYCZNEJ

im. EUGENIUSZA GEPPERTA WE WROCŁAWIU

Podstawowym celem działalności Ogniska jest edukacja kulturalna i artystyczna osób dorosłych w zakresie sztuk pięknych, którą realizuje poprzez cykl zajęć praktycznych i teoretycznych. Pracownie prowadzą profesjonalni twórcy sztuk pięknych.

Zajęcia z: malarstwa i rysunku, grafiki warsztatowej, działań artystycznych, tkaniny, fotografii i filmu odbywają się w przy ul. RUSKIEJ 46C/7.

Zajęcia z: rzeźby, ceramiki i szkła odbywają się przy pl. WOLNOŚCI 9.

Informacje: plastyka-ognisko.edu.pl

